



**EXTINGUIDORES DEL CENTRO**  
CATÁLOGO DE PRODUCTOS DE PROTECCIÓN  
PERSONAL





## EXTINTOR PORTATIL DE DIOXIDO DE CARBONO CO2

**Sinónimos:** Anhídrido carbónico, gas ácido carbónico, carbono anhídrido, bióxido de carbono.

**Fórmula química:** CO<sub>2</sub> - Dióxido de Carbono.

**Usos del producto:** Extinción de fuegos clase BC.

- **Clase B:** (Líquidos combustibles y gases inflamables). Incendios en los que están implicados líquidos combustibles (gasolina, aceites, pintura, lubricantes) o inflamables, gases inflamables, grasas y materiales similares en los que la extinción queda asegurada con mayor rapidez excluyendo el aire (oxígeno), limitando el desprendimiento de vapores combustibles o interrumpiendo la reacción en cadena de la combustión.
- **Clase C:** (Equipos eléctricos) Incendios en los que están involucrados equipos eléctricos activados, menores a 25 Kw., donde, de cara a la seguridad del operador, es preciso utilizar agentes no conductores de electricidad, es decir, eléctricamente aislantes.

**Instrucciones de uso:** Utilizado como medio de extinción de fuego en sistemas de control de incendios.

**Presentación:** gas licuado bajo presión de vapor en cilindros

- Ubique el extintor
- Verifique si tiene presión
- Rompa el sello de seguridad o pasador
- Presione la válvula realizando una pequeña descarga de comprobación.
- Acérquese a tres (3) metros aproximadamente de distancia del conato de incendio.
- Dirigir el chorro a la base de las llamas o del fuego con movimiento de barrido o forma de abanico.
- Si debe retirarse jamás de la espalda al conato de incendio.

Capacidad (kg)
2.3
4.5
6
9
22.7





## EXTINTOR A BASE DE AGUA - WATER MIST

### Agente extintor

Utiliza como agente extintor al agua destilada, siendo un agente de gran disponibilidad, no tóxico, favorable al medio ambiente, de bajo costo y no conduce electricidad. Es el ideal para fuegos originados en materiales sólidos comunes clase A que al quemarse producen brasas, y clase C equipos eléctricos energizados, con Sello IRAM 3544.

**Funcionamiento:** La descarga del agente extintor agua destilada sobre la zona de fuego en forma de niebla fina, provee seguridad contra choque eléctrico, aumenta notablemente las características de enfriamiento y mojado del fuego reduciendo la dispersión de los materiales incendiados y con la ventaja de ser un elemento incombustible, absorbe rápidamente el calor que éste desprende, lo enfría, evitando así la reacción entre el combustible y el oxígeno.

Son los indicados para combatir el fuego en lugares de máximo riesgo, una sola persona puede trasladarlo con facilidad y operarlo con sencillez y seguridad, gracias a su exclusiva válvula de disparo.

**Mantenimiento:** El equipo esta presurizado con Nitrógeno Seco.

**Componentes:** El cilindro está construido en chapa de acero inoxidable laminada en frío de primera calidad, tratado superficialmente con un pulido semi mate. Sumamente resistente a la corrosión y ensayado hidrostáticamente. Válvula de latón cobreado forjado cromado con rosca M30, con palancas de acero al carbono recubiertas cromado, vástago de latón, con asiento y o´ring de caucho sintético.

Manguera de descarga de caucho sintético con lanza de aplicación en plástico industrial negro y tobera de rocío en latón.

Manómetro con cuerpo de latón, caja de acero inoxidable y visor de plástico.

Caño de pesca construido en plástico industrial.





## EXTINTOR CONCENTRADO FORMADOR DE ESPUMA SINTÉTICA AFFF

Es un eficiente concentrado formador de espumas sintéticas; basado en compuestos fluorados, surfactantes hidrocarbonados, polímeros y solventes.

La formulación está diseñada para ser mezclada al 3% tanto en combustibles no polares (hidrocarburos) como en polares (alcoholes) pudiendo utilizarse a tal efecto agua corriente, salada o dura. La correcta proporción de mezcla es 3 partes de concentrado con 97 partes de agua.

Al usar entran en acción tres mecanismos de supresión de incendios.

A) El concentrado forman una barrera sobre el combustible que bloquea la emanación de vapores inflamables. En el caso de los hidrocarburos convencionales la barrera es un film acuoso y en los solventes polares una membrana polimérica.

B) La espuma que fluye sobre la película acuosa excluye el oxígeno de la superficie del combustible.

C) El agua componente acuoso de la espuma enfría las superficies calientes, actuando como agente enfriador.

**Aplicaciones:** El concentrado fue diseñado tanto para combatir fuego de Clase B de combustibles no polares (petróleo crudo, gasolinas, diésel, combustibles de aviación, etc.) como solventes polares (alcohol metílico, alcohol etílico, acetonas, etc).

Puede ser utilizado tanto en dispositivos aspirados como no aspirados, debido a la baja energía mecánica que se necesita para producir la espuma.

**TABLA DE DATOS**

CAPACIDAD (KG)	9	50
ALTURA APROX( CM)	57.5	113.5
DIAMETRO APROX. (CM).	17.7	45
PESO (KG)	15.5	85
ALCANCE MAXIMO (M)	9	10
TIEMPO DE DESCARGA PROMEDIO (SEG).	60	100
LONGITUD DE MANGUERA (CM).	60	500



## EXTINTOR DE POLVO QUÍMICO SECO PÚRPURA K

### Agente extintor

Utiliza polvo químico seco especialmente fluidizado a base de una mezcla de bicarbonato de potasio, agente extremadamente eficiente para fuegos tipo B y C, compatible con el uso de espumas. La mezcla se trata para hacerla resistente a la influencia de climas extremos por medio de agentes hidrófobos a base de silicona con Sello IRAM 3569.

**Funcionamiento:** Los polvos a base de bicarbonato de potasio extinguen los fuegos de líquidos inflamables y gases presurizados interfiriendo en la reacción química que tiene lugar en la zona de combustión. Estas reacciones químicas producen radicales libres que se adhieren a la superficie de las partículas de polvo, eliminando la formación de llama y el calor, extinguiendo el fuego. Son los indicados para combatir el fuego en lugares de máximo riesgo, una sola persona puede trasladarlo con facilidad y operarlo con sencillez y seguridad, gracias a su exclusiva válvula de disparo.

**Mantenimiento:** El equipo está presurizado con Nitrógeno Seco

**Componentes:** El cilindro está construido en chapa de acero al carbono laminada en frío de primera calidad, tratado químicamente en su interior y recubierto exteriormente con pintura en polvo termoconvertible, con alta resistencia a la intemperie.

Válvula de latón cobreado forjado pulido con rosca M30, con palancas de acero al carbono recubiertas con pintura en polvo termoconvertible, vástago de latón, con asiento y o´ring de caucho sintético.

Manguera de descarga de caucho sintético con tobera en plástico industrial negro liso

Manómetro con cuerpo de latón, caja de acero inoxidable y visor de plástico.

Caño de pesca construido en acero al carbono



## **EXTINTOR AGENTE GASES LIMPIOS**

**Sinónimos:** Extintor HCFC – Agente Limpio.

**Características:**

**Cualidades físico químicas del agente extintor:**

Extintor de alta calidad, ideal para extinguir fuegos provocados en lugares como laboratorios, centros de cómputo, equipos eléctricos, energizados, centrales telefónicas, equipos electrónicos. No deteriora tales equipos, no es corrosivo. No produce impacto térmico. Al ser un gas limpio no causa deterioro, contaminación ni oxidación por lo tanto es apropiado para usarse en lugares cerrados, son altamente efectivos, fáciles de usar y no dejan residuos.

**Usos del producto:** Extinción de fuegos clase A - C.

- **Clase A:** (Sólidos). Para incendios en los que están implicados materiales combustibles sólidos normales como madera, tejidos, viruta, papel, goma y numerosos plásticos que requieren los efectos térmicos del agua (enfriamiento), soluciones de agua, o los efectos envolventes de ciertos elementos químicos secos que retrasan la combustión.

- **Clase C:** (Equipos eléctricos) Incendios en los que están involucrados equipos eléctricos activados, menores a 25 kw, donde, de cara a la seguridad del operador, es preciso utilizar agentes no conductores de electricidad, es decir, eléctricamente aislantes.

DEL CENTRO



## EXTINTOR AGENTE Fm 200



El FM 200 es un agente extintor, se trata de un gas incoloro, no conductor de la electricidad y casi inodoro. Es muy eficiente para la extinción de incendios de tipo A, B y C. Este gas se aplica donde antiguamente se usaba el halón 1301. Pero la gran ventaja del FM 200 sobre el halón es que no atenta contra el medio ambiente ni supone ningún riesgo sobre las personas. Es por tanto un agente extintor limpio.

**Características:** Este gas es heptafluorpropano y para los sistemas contra incendios de envase en estado líquido en cilindros metálicos de alta presión lo que reduce considerablemente el espacio para almacenarlo.

**Cómo funciona el FM 200:** En caso de incendio Este gas se mueve por medio de unas tuberías llegando hasta las boquillas donde se descarga en estado gaseoso. Al ser un gas invade todo el espacio llegando a sitios donde otros agentes extintores no pueden llegar. La descarga se realiza en un tiempo máximo de 10 segundos. En sólo ese tiempo el fuego habrá sido sofocado. Este gas lo que hace es romper la reacción en cadena del fuego extinguiendo la energía calorífica de la llama. Apagando los incendios inmediatamente.

**FM 200Ventajas del FM 200:** Las grandes ventajas de este gas son su rápida acción contra incendios, ya que es capaz de extinguirlo en menos de 10 segundos. La segunda gran ventaja es que al ser un gas no daña los materiales existentes (no daña ordenadores, ni documentación, ni equipos eléctricos o electrónicos). Y la tercera es que es un gas no tóxico, por lo que puede usarse en presencia humana sin problemas.

DEL CENTRO



## EXTINTORES HALOTRON

Halotrón I es un es un Agente Limpio carbón Hidroclorofluoro descargado como un líquido de evaporación rápida que no deja residuos.

Extingue efectivamente fuegos de Clase A y B por enfriamiento y no conduce la electricidad hacia el operador.

El Halotrón está presurizado con Argón Gas y es un HCFC aprobado por EPA y FAA como mezcla B aprobado para usarse en fuegos Clase A,B y C. Tiene un GWP bajo de 0.04 – 0.024, un ODP bajo de 0.014 (doce veces más bajo que el límite máximo permitido por EPA de 0.20) y una vida atmosférica baja (3-1/2 – 11 años).

Halotrón se recomienda en áreas que antes estaban protegidas por extintores de Halón 1211 tales como cuartos de computadoras, instalaciones telefónicas, cuartos limpios, área de almacenamientos de datos, oficinas (para protección de equipos sensibles electrónicos), botes, lanchas y vehículos.

### **Aceptable para el medio ambiente:**

Bajo Potencial de calentamiento Global de Atmósfera (GWP)

Bajo potencial de Depreciación de la Capa de Ozono (ODP)

Una vida Atmosférica corta LIMPIO

No deja residuos polvorosos

### **Amistoso al usuario:**

Máxima visibilidad durante la descarga

No provoca conductividad de electricidad al operador

No produce choque térmico ni estático

DEL CENTRO

# PROTECCIÓN RESPIRATORIA

## CUBREBOCAS DESECHABLE SENCILLO



Fabricado con una capa de tela de polipropileno, liga entorchada para un ajuste a la medida.

Reduce la contaminación de productos al inhalar y exhalar.

Material aprobado por la FDA para el manejo de alimentos.

Disponible en color blanco, azul y verde.

Código blanco: **CUB021**

Código azul: **CUB022**

Código verde: **CUB023**

## CUBREBOCAS DESECHABLE



Fabricado con 2 capas de tela de polipropileno, liga entorchada para un ajuste a la medida.

Reduce la contaminación de productos al inhalar y exhalar.

Material aprobado por la FDA para el manejo de alimentos.

Disponible en color blanco, azul y verde.

Código blanco: **CUB031**

Código azul: **CUB032**

Código verde: **CUB033**

## CUBREBOCAS DESECHABLE PLIZADO



Fabricado con 1 capa de polipropileno y una capa de tela filtrante.

Diseño plisado tipo acordeón para ajustarlo ya que permite expandirlo a diferentes contornos de rostros.

Clip nasal metálico para un mejor ajuste.

Elástico preajustado para colocarse detrás de la oreja.

Reduce la contaminación de productos al inhalar y exhalar.

Material aprobado por la FDA para el manejo de alimentos.

Disponible en color azul.

Código azul: **CUB034**





### **RESPIRADOR DESECHABLE PARA POLVOS**

Fabricada en material premoldeado de polipropileno.  
Clip nasal metálico para un mejor ajuste.  
Protección confiable contra polvos mayores a 15 mg.  
1 elástico.

Ideal en lugares donde se requiera asepsia.

Código: **MAS001**



### **RESPIRADOR 3M 8000 P1 PARA PARTICULAS N95 70071094703**

El respirador 8000 N95 de 3M (MR) es una excelente opción para trabajos ligeros o de corta duración.

Su construcción ligera lo hace una alternativa económica y efectiva para una gran variedad de aplicaciones por encima de otros respiradores. Este respirador ofrece una confortable e higiénica protección respiratoria contra polvos y neblinas sin aceite. Además cuenta con un medio filtrante electrostático avanzado con microfibras que facilita la respiración y clip nasal de aluminio.

Código: **3M8000**



### **RESPIRADOR 3M 9010 para partículas mt900172396**

El respirador 9010 N95 de 3M brinda una efectiva, confortable e higiénica protección respiratoria contra polvos y partículas líquidas sin aceite.

Bandas elásticas flexibles y clip ajustable para la nariz.

Ideal para trabajos de lijado, pulido, esmerilado, barrido, aserrado y trabajos donde se produzca polvos.

Código: **3M9010**



### **RESPIRADOR 3M 9002M PARA POLVOS Y NEBLINAS MT900172396**

El respirador 9002MP1 de 3M brinda protección contra la gran mayoría de polvos y partículas sin presencia de aceite. Es un respirador plegable con materiales de construcción ligeros que dan mayor comodidad al usuario y promueven mayor tiempo de uso.

Con clip nasal que brinda un sello adecuado Ideal para trabajos de lijado, pulido, esmerilado, barrido aserrado y trabajos donde se produzca polvos. Código: **3M9002**



### **RESPIRADOR 3M 8210 PARA PARTICULAS 70070892446**

El respirador 8210 N95 de 3M brinda una efectiva, confortable e higiénica protección respiratoria contra polvos y partículas líquidas sin aceite.

Bandas elásticas flexibles y clip ajustable para la nariz.

Ideal para trabajos de lijado, pulido, esmerilado, barrido, aserrado, embolsado y trabajos donde se produzca polvos.

Código: **3M8210**



### **RESPIRADOR 3M 8210 PLUS PARA PARTICULAS 70071092087**

El respirador 8210 N95 de 3M brinda una efectiva, confortable e higiénica protección respiratoria contra polvos y partículas líquidas sin aceite.

Bandas elásticas textiles flexibles y más durables. Clip metálico ajustable para la nariz.

Ideal para trabajos de lijado, pulido, esmerilado, barrido, embolsado y trabajos donde se produzca polvos.

Código: **3M8210P**



### **RESPIRADOR 3M8511 PARA PARTICULAS 70070757557**

El respirador 8511N95 de 3M está diseñado para proporcionar una protección respiratoria cómoda y confiable. Es ideal para instalaciones de trabajo que involucran calor, humedad o periodos de uso prolongado gracias a su válvula de exhalación CoolFlow.

Bandas elásticas textiles flexibles y más durables. Clip metálico ajustable para la nariz.

Ideal para trabajos de lijado, pulido, esmerilado, barrido, embolsado y trabajos donde se produzca polvos. Código: **3M8511**



### **RESPIRADOR 3M 8233 PARA PARTICULAS 70070709012**

El respirador 8233 de 3M (mr) ofrece una protección respiratoria contra partículas libres de aceite, está diseñado para los que desean la mayor eficiencia de filtración de NIOSH en un respirador que no requiera mantenimiento.

Clip nasal metálico, válvula de exhalación coolflow y bandas textiles ajustables.

Ideal para trabajos de lijado, pulido, esmerilado, barrido, embolsado y trabajos donde se produzca polvos por vaciado de metales y exposición a plomo, cadmio o arsénico en concentraciones de hasta 10 veces el límite máximo establecido por OSHA.

Código: **3M8233**



### **RESPIRADOR 3M 8240 PARA PARTICULAS 70070843860**

El respirador para partículas 8240 R95 de 3M está diseñado para los que desean la mayor eficiencia de filtración en un respirador que no requiera mantenimiento. Además proporciona una eficiencia mínima de filtro de 99.97% para partículas base aceite.

Clip nasal metálico.

Copa resistente al colapso, bandas elásticas textiles más durables.

Ideal para trabajos de lijado, pulido, esmerilado, barrido, aserrado, embolsado y trabajos donde se produzca polvos.

Código: **3M8240**



### **RESPIRADOR 3M 8271 PARA PARTICULAS 70070710838**

El respirador 8271 P95 de 3M ofrece protección respiratoria contra polvos (incluyendo carbón, algodón, aluminio, trigo, hierro y sílice libre) producidos principalmente por la desintegración de sólidos durante procesos industriales.

Clip nasal metálico, válvula de exhalación Coolflow. Sello facial.

Código: **3M8271**





### **RESPIRADOR 3M 8293 PARA PARTICULAS 70070757474**

El respirador 8293 P100 de 3M brinda protección respiratoria contra polvos y partículas líquidas con o sin aceite. Está diseñado para una eficiencia máxima de filtrado y dar un mayor confort y protección al trabajador.

Clip nasal metálico, válvula de exhalación Coolflow y bandas textiles ajustables.

Ideal para trabajos de lijado, pulido, esmerilado, barrido, embolsado y trabajos

donde se produzca polvos por vaciado de metales y exposición a plomo, cadmio o arsénico en concentraciones de hasta 10 veces el límite máximo establecido por OSHA

Código: **3M8293**



### **RESPIRADOR MSA AFFINITY 2550V PARA PARTICULAS 10116562**

Respirador para partículas libre de mantenimiento, efectivo contra el 95% de partículas en aerosol libres de aceite con aprobación NIOSH bajo el estándar 42 CFR parte 84 como N95. Affinity 2550V, modelo con válvula de exhalación

para reducir el esfuerzo respiratorio y brindar mayor comodidad en actividades que demandan mayor esfuerzo Sistema de hebilla de ajuste que permite la colocación adecuada de las bandas elásticas para diferentes tamaños faciales.

Sin aplicaciones de metal, evitando el contacto con la piel para ambientes o condiciones extremas de trabajo donde no es recomendado. Capa interna de polipropileno que brinda mayor comodidad en el rostro. La copa nasal

preformada con soporte de espuma suave de alta densidad garantiza el sello facial e incrementa la comodidad y la aceptación de los usuarios. Bandas elásticas de textil trenzado libre de látex para evitar reacciones alérgicas. Diseño deslizable que permite colgar el respirador alrededor del cuello cuando no está en uso, reduciendo la contaminación de la parte interna que tiene contacto con el rostro. Sello en relieve alrededor de los bordes que evita se abran las capas filtrantes de respirador, el diseño del contorno permite la compatibilidad del respirador con googles o lentes de seguridad reduciendo el empañamiento.

Código: **MSA2550V**



### **RESPIRADOR MSA AFFINITY 2550 PARA PARTICULAS 10116565**

Respirador para partículas libre de mantenimiento, efectivo contra el 95 % de partículas en aerosol libres de aceite con aprobación NIOSH bajo el estándar 42 CFR parte 84 como N95. Sistema hebilla de ajuste que permite la colocación adecuada de las bandas elásticas para diferentes tamaños faciales. Sin aplicaciones de metal, evitando contacto con la piel para ambientes o condiciones extremas de trabajo donde no es recomendado. Capa interna de polipropileno, brinda mayor comodidad en el rostro. Copa nasal preformada con soporte de espuma suave de alta densidad garantiza el sello facial e incrementa comodidad y la aceptación de los usuarios. Bandas elásticas de textil trenzado libre de látex para evitar reacciones alérgicas. Diseño deslizable que permite colgar el respirador alrededor del cuello cuando no está en uso, reduciendo la contaminación de la parte interna que tiene contacto con el rostro. Sello en relieve alrededor de los bordes, evita se abran las capas filtrantes del respirador; el diseño del contorno permite la compatibilidad del respirador con goggles o lentes de seguridad reduciendo el empañamiento.

Código: **MSA2550**



### **RESPIRADOR ONE-FIT NBW95V PARA PARTICULAS 14110445**

Características del estilo de taza moldeada:

- Puente para la nariz moldeado que calza con comodidad en diversas formas y tamaños de rostro. La válvula de exhalación opcional expulsa aire cálido. La cubierta exterior fuerte y rígida evita que la máscara colapse en ambientes con gran humedad o niebla
- Las dos correas soldadas para la cabeza mantienen el respirador

cómodamente sobre el rostro del usuario

- Las correas de suspensión tejidas reducen la posibilidad de roturas y no tiran ni enredan el cabello.

Código: **NBW95V**



### **RESPIRADOR MSA AFFINITY 3500 PARA PARTÍCULAS 10116561**

Respirador plegable para partículas libre de mantenimiento efectivo contra el 95% de partículas en aerosol libres de aceite con aprobación NIOSH bajo el estándar 42 CFR parte 84 como N95. Diseñado para brindar comodidad y seguridad a los usuarios en actividades relacionadas con:

\* Perforación \* Molienda \* Fragmentación \* Lijado \* Barrido \* Embolsado \* Construcción y Transporte de Partículas

Código: **MSA3500**



### **RESPIRADOR MSA AFFINITY 3500V PARA PARTÍCULAS 10116566**

Respirador plegable con válvula de exhalación para partículas libre de mantenimiento efectivo contra el 95% de partículas en aerosol libres de aceite con aprobación NIOSH bajo el estándar 42 CFR parte 84 como N95. Diseñado para brindar comodidad y seguridad a los usuarios en actividades relacionadas con:

\* Perforación \* Molienda \* Fragmentación \* Lijado \* Barrido \* Embolsado \* Construcción y Transporte de Partículas.

Código: **MSA3500V**



### **RESPIRADOR ONE-FIT NBW95 PARA PARTÍCULAS 14110444**

Características del estilo de taza moldeada:

- Punte para la nariz moldeado que calza con comodidad en diversas formas y tamaños de rostro. La cubierta exterior fuerte y rígida evita que la máscara colapse en ambientes con gran humedad o niebla.

- Las dos correas soldadas para la cabeza mantienen el respirador cómodamente sobre el rostro del usuario.

- Las correas de suspensión tejidas reducen la posibilidad de roturas y no tiran ni enredan el cabello.

Código: **NBW95**





### **RESPIRADOR MOLDEX 4200 AIR WAVE PARA PARTÍCULAS TALLA MEDIANA**

Exclusivo Diseño de ondas para una cómoda respiración Menor resistencia al aire, mejor respirabilidad.

Interior fresco — Sin válvula Comodidad FlexFit™ con pliegues ondulados que se mueven contigo Ideal para lugares donde se prefieran respiradores sin válvula Costo Menor al de los respiradores con válvula La malla plástica Dura-Mesh® le agrega mayor durabilidad Uso prolongado que se traduce en menor costo. Cumple con estándares de resistencia a la flama de acuerdo con ANSI/ISEA 110-2003 Sección 7.11.1

Código: **MOL4200**



### **RESPIRADOR MOLDEX 4201 AIR WAVE PARA PARTÍCULAS TALLA CHICA**

Exclusivo Diseño de ondas para una cómoda respiración Menor resistencia al aire, mejor respirabilidad.

Interior fresco — Sin válvula Comodidad FlexFit™ con pliegues ondulados que se mueven contigo Ideal para lugares donde se prefieran respiradores sin válvula Costo Menor al de los respiradores con válvula La malla plástica Dura-Mesh® le agrega mayor durabilidad Uso prolongado que se traduce en menor costo. Cumple con estándares de resistencia a la flama de acuerdo con ANSI/ISEA 110-2003 Sección 7.11.1

Código: **MOL4201**



### **RESPIRADOR 3M 1860 PARA PARTÍCULAS 70070612364**

Especialmente diseñado para el sector salud. Brinda una excelente protección tanto a los pacientes como al personal de la salud frente a enfermedades contagiosas y de transmisión de virus Cuenta con aprobación de la FDA.

Código: **3M1860**



### **RESPIRADOR 3M 8210V PARA PARTÍCULAS 70071606589**

El nuevo respirador 3M 8210V ofrece una protección superior contra partículas sólidas y líquidas libre de aceite, con la característica adicional de la válvula CoolFlow de 3M. Su válvula de exhalación Coolflow permite una mayor comodidad y frescura al usuario. Está diseñada para una fácil exhalación y reduce la acumulación de calor dentro del respirador. Además la doble banda elástica, la espuma de sellado y el clip nasal ajustable aseguran un excelente sello, adaptándose a un amplio rango de tamaños de cara. Posee avanzada tecnología en el filtro de micro-fibra, permitiendo una respiración más fácil.

Código: 3M8210V



### **RESPIRADOR 3M 8515 PARA HUMOS DE SOLDADURA 70070890028**

Respirador para humos de soldadura y Ozono 8515 N95 de 3M brinda protección contra polvos, humos y neblinas sin aceite. Cuenta con válvula CoolFlow, medio electrostático avanzado, Clip nasal, filtro de carbón activado y bandas ajustables.

Es ideal para trabajos con condiciones adversas de chispas y llamas ya que su estructura externa es fabricada con material retardante a la flama. Además cuenta con medios del filtro resistentes a niveles molestos.

Código: **3M8515**



### **RESPIRADOR 3M 8212 PARA HUMOS DE SOLDADURA 70070708998**

Respirador para soldadura de partículas 8212, N95 de 3M con sello facial. Proporciona una eficiencia mínima de filtro de 95% para partículas no grasas. Sus características, con sello facial, te proporcionan una protección cómoda y duradera.

Las aplicaciones en el trabajo incluyen soldar, apuntalar, cortar antorchas y verter metales, así como moler, lijar, barrer y recoger el polvo resultante de otras actividades realizadas mediante calor.

Con válvula de exhalación CoolFlow. Bandas ajustables, clip nasal y sello facial

Código: 3M8212

### **RESPIRADOR 3M 8512 PARA HUMOS DE SOLDADURA 70070843878**



El Respirador para humos de soldadura 8512 N95 de 3M proporciona una eficiencia mínima de filtro de 95% para partículas sin aceite y brinda una efectiva protección contra polvos, humos y neblinas sin aceite.

Se sugiere utilizar para aplicaciones como: soldadura autógena, soldadura fuerte, corte y vaciado de metales, rectificado, pulido, barrido, embolsado y otros trabajos con calor o en los cuales se produce polvo.

Con válvula de exhalación CoolFlow. Bandas ajustables y clip nasal.

Código: **3M8512**

### **RESPIRADOR 3M 8214 PARA HUMOS DE SOLDADURA 70070799534**



El Respirador para humos de soldadura y ozono 8214 N95 de 3M brinda protección contra polvos y neblinas sin aceite. Cuenta con válvula CoolFlow, sello facial, medio electrostático avanzado, bandas ajustables y filtro de carbón activado.

Es ideal para trabajos con condiciones adversas de chispas y llamas ya que su estructura externa es fabricada con material retardante a la flama. Adicionalmente ofrece protección contra vapores orgánicos ya que cuenta con un medio filtrante.

Código: **3M8214**

### **RESPIRADOR 3M 8514 PARA HUMOS DE SOLDADURA 70070843886**



Respirador para humos de soldadura y Ozono 8514 N95 de 3M brinda protección contra polvos, humos y neblinas sin aceite. Cuenta con válvula CoolFlow, clip nasal, medio electrostático avanzado, filtro de carbón activado y bandas ajustables

Es ideal para trabajos con condiciones adversas de chispas y llamas ya que su estructura externa es fabricada con material retardante a la flama. Además cuenta con medios del filtro resistentes a niveles molestos. Ideal para soldadura autógena o de gas.

Código: **3M8514**





### **RESPIRADOR 3M 8246 PARA GASES ÁCIDOS 70070757714**

El respirador 8246 R95 de 3M brinda protección contra gases ácidos, polvos y neblinas con o sin aceite. Es fabricado con un medio filtrante electrostático avanzado, el cual facilita la respiración, filtro de carbón activado, bandas elásticas y clip nasal.

Se sugiere utilizar para aplicaciones como: procesos químicos, procesamiento de papel, fundición de aluminio, grabado de vidrio y procesos de fermentación. Su construcción ligera brinda un mayor confort al trabajador

Código: **3M8246**



### **RESPIRADOR 3M 8516 PARA GASES ÁCIDOS 70070845733**

El respirador 8516 N95 de 3M brinda protección contra algunas partículas de aerosol libres de aceite. Cuenta con Válvula CoolFlow, Clip nasal M, medio electrostático avanzado, el cual facilita la respiración, filtro de carbón activado y bandas elásticas.

Este respirador es una excelente opción para actividades que involucren calor o humedad. Se sugiere utilizar para aplicaciones como: fundición de aluminio, grabado de vidrio, procesos químicos, procesamiento de papel etc.

Código: **3M8516**



### **RESPIRADOR 3M 8576 PARA GASES ÁCIDOS 70070757938**

El Respirador 8576 R95 de 3M brinda protección contra gases ácidos, polvos y neblinas con o sin aceite. Cuenta con Válvula CoolFlow, clip nasal M, medio electrostático avanzado, el cual facilita la respiración, filtro de carbón activado y bandas elásticas.

Se sugiere utilizar para aplicaciones como: grabado de vidrios, procesos químicos y de papel, fundición de aluminio y procesos de fermentación. Su fabricación ligera promueve mayor comodidad y contribuye a un uso prolongado.

Código: **3M8576**



### **RESPIRADOR 3M 8247 PARA VAPORES ORGÁNICOS 70070757722**

El respirador 8247 R95 de 3M brinda protección contra polvos y neblinas con o sin aceite, disminuye el nivel de molesto de vapores orgánicos. Cuenta con un medio electrostático avanzado, filtro de carbón activado y bandas elásticas.

Es ideal para aquellas actividades que incluyen procesos de fundición, ajustes de laboratorio, manufactura petroquímica, agricultura y revestimientos (base asfáltica). Su construcción ligera brinda mayor confort al trabajador.

Código: **3M8247**



### **RESPIRADOR 3M 8577 PARA VAPORES ORGÁNICOS 70070757946**

El Respirador para partículas con olores molestos de Vapores Orgánicos 8577 R95 de 3M brinda protección contra ciertas partículas de aerosol con o sin aceite incluyendo aquellos vapores orgánicos como solventes, desengrasantes y resinas

Cuenta con Válvula CoolFlow, clip nasal M, medio electrostático avanzado, el cual facilita la respiración, filtro de carbón activado y bandas elásticas.

Se sugiere utilizar para aplicaciones como: Operaciones de fundición, laboratorios de análisis, Agricultura, Petroquímica, Revestimientos (base asfáltica).

Código: **3M8577**



### **RESPIRADOR MSA AFFINITY 2550CV PARA VAPORES ORGÁNICOS 10116563**

Respirador para partículas libre de mantenimiento efectivo contra el 95 % de partículas en aerosol libres de aceite y olores molestos de Vapores Orgánicos por debajo del Límite de Exposición Permisible; aprobación NIOSH bajo el

estándar 42 CFR parte 84 como N95

Código: **MSA2550CV**



### **RESPIRADOR 3M 9210+ PARA PARTÍCULAS GT500072985**

El Respirador Premium plegable 9210 N95 de 3M brinda protección contra polvos y neblinas sin presencia de aceite. Su forma de tres paneles permite que el respirador sea doblado y guardado en el bolsillo. Respirador cómodo, ligero, hipoalérgico, suave al contacto con la piel y fácil de manejar. Se sugiere

utilizar para aplicaciones como: caucho, madera y plástico.

Código: **3M9210**





### **RESPIRADOR 3M 9211+ PARA PARTÍCULAS CON VÁLVULA**

El Respirador plegable 9211 N95 de 3M brinda protección contra polvos y neblinas libres de aceite. Cuenta con una válvula CoolFlow que ofrece mayor frescura al usuario y minimiza la formación de aire caliente y humedad al interior del respirador. Es ideal para aplicaciones que involucren calor, humedad o simplemente actividades de larga duración. Es un respirador cómodo, ligero, hipoalergénico, suave al contacto con la piel y fácil de usar.

Código: **3M9211**



### **RESPIRADOR 3M 9312 PARA PARTÍCULAS GT500013278**

El Respirador 9312 P1 de 3M brinda protección respiratoria contra polvos y neblinas. Cuenta con un filtro electrostático avanzado, el cual facilita la respiración y brinda mayor frescura. Su forma de tres paneles permite que el respirador sea doblado y guardado en el bolsillo. Sus bandas elásticas de sujeción y el puente confortable, para el ajuste a la nariz, aseguran un excelente sello adaptándose a un amplio rango de tamaños de rostro. Se sugiere utilizar para aplicaciones como: fabricación de pinturas, construcción, laboratorios, minería, trabajo de rectificado.

Código: **3M9312**



### **RESPIRADOR 3M 9332 PARA PARTÍCULAS GT500073140**

El Respirador 9332 P3 de 3M brinda protección respiratoria contra polvos, nieblas y humos metálicos. Se trata de un filtro de alta eficiencia por ser P3. Cuenta con válvula CoolFlow, material filtrante, bandas ajustables, clip y almohadilla nasal. Es de peso liviano y es plegable para facilitar su almacenamiento y manejo. Se sugiere para aplicaciones como: fundición de hierro y acero, industria farmacéutica.

Código: **3M-9332**



### **RESPIRADOR 3M 9105-S V-FLEX PARA PARTÍCULAS CHICO 70071563889**

Respirador 3M 9105-S V-Flex desechable con certificación N95 en tamaño pequeño, recomendado para usuarios con rostro pequeño para un mejor ajuste. Para polvos y neblinas en operaciones de lijado, barrido, pulido.

Código: **3M9105S**





### **RESPIRADOR 3M 9105 V-FLEX PARA PARTÍCULAS 70071563897**

Respirador de protección 3M 9105 V-flex desechable con certificación N95. Plegable para polvos y neblinas generalmente usado en operaciones de lijado, triturado, barrido de polvos y para aerosoles

Código: **3M9105**



### **RESPIRADOR 3M 6100 ½ CARA TALLA CHICO 70070315539**

La pieza facial serie 6000 de bajo mantenimiento de media cara de cartuchos reemplazables ayuda a lograr un buen ajuste en distintas configuraciones faciales gracias a la disposición de 3 tamaños (S, M y L). Su diseño de bajo perfil

le permite ser usado con otros implementos de seguridad, sus válvulas de inhalación y exhalación grandes permiten tener una menor resistencia la respiración y el diseño de los cartuchos le permiten una mejor distribución del peso lo que incrementa la comodidad del usuario

Código: **3M6100**



### **RESPIRADOR 3M 3200 DE 1 VÍA XC003921662**

Pieza facial de material suave, liviano y cómodo que otorga un mejor ajuste a la cara y se adapta a gran cantidad de fisonomías faciales.

Ideal para el uso con solventes, pesticidas, pinturas y agroquímicos.

Su tamaño entrega y forma compacta entrega una gran visibilidad y comodidad para respirar dado su bajo peso y bajo calor generado en su interior.

Posee arnés ajustable con tecnología 3M Drop Down, permitiendo desmontar fácilmente el respirador del rostro al momento que no se requiera protección.

Código: **3M3200**



### **RESPIRADOR 3M 7501 1/2 TALLA CHICA 70071042777**

Respirador de media cara, disponible en tres tamaños, con conexión tipo bayoneta, la cual tiene el empaque de silicón integrado al cuerpo del respirador para reducir el refaccionamiento. Con diseño de arnés que permite bajar el respirador sin tener que remover el soporte de la cabeza, evitando retirar el casco, careta o lentes de seguridad traduciéndose en mayor seguridad y confort para el trabajador. Con cubierta de la válvula de exhalación que dirige el aire hacia abajo evitando el empañamiento de careta o lentes. Cuenta con un dren que permite eliminar el exceso de sudor a través de la válvula de

exhalación evitando retirar el respirador. El cuerpo del respirador está fabricado totalmente en silicón, el soporte de la cabeza fabricado en Polietileno es ajustable a 3 diferentes tamaños. Las bandas elásticas son de poliestireno y neopreno, la cubierta de la válvula de exhalación es de poliéster resistente a altas temperaturas. Se utiliza con dos cartuchos de forma semi rectangular intercambiables. Se requiere que este respirador tenga la versatilidad de usar cartuchos químicos y filtros. Código modelo chico (S) 7501: **3M7501** Código modelo mediano (M) 7502: **3M7502** Código modelo grande (L) 7503: **3M7503**



### **RESPIRADOR 3M 6700 CARA COMPLETA CHICO 70070709046**

La pieza facial Cara Completa de filtros reemplazables Serie 6000 de bajo mantenimiento, está disponible en tres tamaños (Small, Medium, Large) facilitando el ajuste en distintas configuraciones faciales. Sus válvulas de exhalación e inhalación extra grandes permiten tener una menor resistencia a la respiración. El diseño de los cartuchos del respirador Serie 6000 permite una mejor distribución del peso. Adaptador Central Único

- Direcciona la respiración exhalada y la humedad hacia abajo
- Superficie lisa que permite una limpieza rápida y fácil

-Ayuda a reducir el depósito de partículas o residuos en el área de la válvula.

-Disponibles solamente para Presión Negativa y como Sistema de Línea de Aire Dual  
Válvula de Exhalación CoolFlow.

El diseño de la válvula de exhalación CoolFlow ayuda a hacer la respiración más fácil

-Ayuda a reducir el calor y la humedad que se generan dentro de la pieza facial

-Ayuda a proporcionar comodidad de secado y frescura Código: **3M6700**



### **RESPIRADOR 3M 7502 1/2 TALLA MEDIANA 70071042785**



Respirador de media cara disponible en tres tamaños con conexión tipo bayoneta, la cual tiene el empaque de silicón integrado al cuerpo del respirador para reducir el refaccionamiento. Con su diseño de arnés que permite bajar el respirador sin tener que mover el soporte de la cabeza evitando retirar el casco, careta o lentes de seguridad traduciéndose en mayor seguridad y confort para el usuario. Con cubierta de la válvula de exhalación que dirige el aire hacia abajo evitando el empañamiento de la careta o de los lentes. Cuenta con un dren que permite eliminar el exceso de sudor a través de la válvula de exhalación evitando retirar el respirador. El cuerpo del respirador está fabricado totalmente en silicón, el soporte de la cabeza fabricado en polietileno es ajustable a tres diferentes tamaños. Las bandas elásticas son de poliestireno y neopreno, la cubierta de la válvula de exhalación es de poliéster resistente a altas temperaturas.



### **RESPIRADOR 3M FF401 CARA COMPLETA CHICO 70071510773**

El nuevo Respirador de Cara Completa FX FF-401 en talla chica, diseñado para proporcionar flexibilidad a los usuarios en ambientes de trabajo extremos, ya que combina un excelente confort con la seguridad necesaria. Cuenta con copa nasal de silicona y un visor amplio que permite un campo de visión superior a otros respiradores. Es el único respirador de 3M con el recubrimiento

Scotchgard, que protege el visor y lo hace resistente a la suciedad, ralladuras, pintura y manchas, facilitando su limpieza. Posee una válvula de exhalación CoolFlow que ayuda a reducir el calor y la acumulación de humedad dentro de la pieza facial, su válvula de inhalación extra grande permiten tener una menor resistencia a la respiración. Está disponible en tres tamaños (Small, Medium, Large) facilitando el ajuste en distintas configuraciones faciales, su diseño de bajo perfil le permite ser usado con otros implementos de seguridad.

Código: **3MFF401**





### **RESPIRADOR 3M 7503 1/2 TALLA GRANDE 70071042793**

Respirador de media cara disponible en 3 tamaños con conexión tipo bayoneta la cual tiene el empaque de silicón integrado al cuerpo de respirador para reducir el refaccionamiento. Con diseño de arnés que permite bajar el respirador sin tener que remover el soporte de la cabeza, evitando retirar el casco, careta o lentes de seguridad traduciéndose en mayor seguridad para el trabajador. Con cubierta de la válvula de exhalación que dirige el aire hacia abajo evitando el empañamiento de caretas o lentes. Cuenta con un dren que permite eliminar el exceso de sudor a través de la válvula de exhalación evitando retirar el respirador. El cuerpo del respirador está fabricado totalmente en silicón, el soporte de la cabeza fabricado en polietileno es ajustable a 3 diferentes tamaños. Las bandas elásticas son de poliestireno y neopreno, la cubierta de la válvula de exhalación es de poliéster resistente a altas temperaturas.

Código: **3M7503**



### **RESPIRADOR 3M 6800 CARA COMPLETA MEDIANO 70070709053**

La pieza facial Cara Completa de filtros reemplazables Serie 6000 de bajo mantenimiento, está disponible en tres tamaños (Small, Medium, Large) facilitando el ajuste en distintas configuraciones faciales. Sus válvulas de exhalación e inhalación extra grandes permiten tener una menor resistencia a la respiración. El diseño de los cartuchos del respirador Serie 6000 permite una mejor distribución del peso. Adaptador Central Único -Direcciona la respiración exhalada y la humedad hacia abajo - Superficie lisa que permite una limpieza rápida y fácil -Ayuda a reducir el depósito de partículas o residuos en el área de la válvula. -Disponible solamente para Presión Negativa y como Sistema de Línea de Aire Dual Válvula de Exhalación CoolFlow. El diseño de la válvula de exhalación CoolFlow ayuda a hacer la respiración más fácil -Ayuda a reducir el calor y la humedad que se generan dentro de la pieza facial -Ayuda a proporcionar comodidad de secado y frescura

Código: **3M6800**



### **RESPIRADOR 3M FF403 CARA COMPLETA GRANDE 70071510831**

El nuevo Respirador de Cara Completa FX FF-400, diseñado para proporcionar flexibilidad a los usuarios en ambientes de trabajo extremos, ya que combina un excelente confort con la seguridad necesaria. Cuenta con copa nasal de silicona y un visor amplio que permite un campo de visión superior a otros respiradores. Es el único respirador de 3M con el recubrimiento Scotchgard, que protege el visor y lo hace resistente a la suciedad, ralladuras, pintura y manchas, facilitando su limpieza. Posee una válvula de exhalación CoolFlow que ayuda a reducir el calor y la acumulación de humedad dentro de la pieza facial, su válvula de inhalación extra grande permiten tener una menor resistencia a la respiración. Está disponible en tres tamaños (Small, Medium, Large) facilitando el ajuste en distintas configuraciones faciales, su diseño de bajo perfil le permite ser usado con otros implementos de seguridad.

Código: **3MFF403**



### **RESPIRADOR 3M 7800S CARA COMPLETA CHICO 70070710259**

La pieza facial de la serie 7000 (Easi-Air) de Rostro completo está fabricado con silicón hipoalergénico, brinda una excelente y efectiva protección cuando se usa de acuerdo con las instrucciones de colocación, y se aplican los criterios para la selección de respiradores; su doble banda de sellado permite que el Respirador 3M 7800, se adapte con facilidad a diferentes tipos de rostros; dispone de una copa nasal interna que evita el empañamiento del visor, posee un diafragma de comunicación que permite hablar sin quitarse el respirador, su visor de policarbonato altamente resistente a impactos le provee además de una excelente protección facial y ocular. Disponible en 3 tamaños. Código: **3M7800S**





### **RESPIRADOR 3M 6900 CARA COMPLETA GRANDE 70070709186**

La pieza facial Cara Completa de filtros reemplazables Serie 6000 de bajo mantenimiento, está disponible en tres tamaños (Small, Medium, Large) facilitando el ajuste en distintas configuraciones faciales. Sus válvulas de exhalación e inhalación extra grandes permiten tener una menor resistencia a la respiración. El diseño de los cartuchos del respirador Serie 6000 permite una mejor distribución del peso. Adaptador Central Único -Dirige la respiración exhalada y la humedad hacia abajo -Superficie lisa que permite una limpieza rápida y fácil -Ayuda a reducir el depósito de partículas o residuos en el área de la válvula. -Disponible solamente para Presión Negativa y como Sistema de Línea de Aire Dual Válvula de Exhalación CoolFlow. El diseño de la válvula de exhalación CoolFlow ayuda a hacer la respiración más fácil -Ayuda a reducir el calor y la humedad que se generan dentro de la pieza facial -Ayuda a proporcionar comodidad de secado y frescura. Código: **3M6900**



### **RESPIRADOR 3M 7800M CARA COMPLETA MEDIANO 70070710267**

La pieza facial de la serie 7000 (Easi-Air) de Rostro completo está fabricado con silicón hipoalergénico, brinda una excelente y efectiva protección cuando se usa de acuerdo con las instrucciones de colocación, y se aplican los criterios para la selección de respiradores; su doble banda de sellado permite que el Respirador 3M 7800, se adapte con facilidad a diferentes tipos de rostros; dispone de una copa nasal interna que evita el empañamiento del visor, posee un diafragma de comunicación que permite hablar sin quitarse el respirador, su visor de policarbonato altamente resistente a impactos le provee además de una excelente protección facial y ocular. Disponible en 3 tamaños. ,Código: **3M7800M**



La pieza facial de la serie 7000 (Easi-Air) de Rostro completo está fabricado con silicón hipoalergénico, brinda una excelente y efectiva protección cuando se usa de acuerdo con las instrucciones de colocación, y se aplican los criterios para la selección de respiradores; su doble banda de sellado permite que el Respirador 3M 7800, se adapte con facilidad a diferentes tipos de rostros; dispone de una copa nasal interna que evita el empañamiento del visor, posee un diafragma de comunicación que permite hablar sin quitarse el respirador, su visor de policarbonato altamente resistente a impactos le provee además de una excelente protección facial y ocular. Disponible en 3 tamaños.

Código: **3M7800L**





### **RESPIRADOR ½ CARA MSA ADVANTAGE 200 LS TALLA CHICA 815696**

El respirador más liviano y suave del mercado. Talla chica El respirador Advantage 200 LS está fabricado con una fórmula de goma termoplástica que ofrece más

comodidad y estabilidad que nunca a los usuarios. Las investigaciones dan lugar al diseño exclusivo del respirador Advantage de MSA, se examinaron más de 8,000 datos faciales de individuos dando con la tecnología CAD, desarrollaron la superficie de sellado ArthroCurve que se amolda instantáneamente a las características faciales particulares del usuario. Todos los respiradores Advantage están certificados por NIOSH.

Código: **MSA200LSS**



### **RESPIRADOR ½ CARA MSA ADVANTAGE 200 LS TALLA MEDIANA 815692**

El respirador más liviano y suave del mercado. Talla mediana El respirador Advantage 200 LS está fabricado con una fórmula de goma termoplástica que ofrece más comodidad y estabilidad que nunca a los usuarios. Las

investigaciones dan lugar al diseño exclusivo del respirador Advantage de MSA, se examinaron más de 8,000 datos faciales de individuos dando con la tecnología CAD, desarrollaron la superficie de sellado ArthroCurve que se amolda instantáneamente a las características faciales particulares del usuario. Todos los respiradores Advantage están certificados por NIOSH. Código: **MSA200LSM**



### **RESPIRADOR ½ CARA MSA ADVANTAGE 200 LS TALLA GRANDE 815700**

El respirador más liviano y suave del mercado. Talla Grande El respirador Advantage 200 LS está fabricado con una fórmula de goma termoplástica que ofrece más comodidad y estabilidad que nunca a los usuarios. Las

investigaciones dan lugar al diseño exclusivo del respirador Advantage de MSA, se examinaron más de 8,000 datos faciales de individuos dando con la tecnología CAD, desarrollaron la superficie de sellado ArthroCurve que se amolda instantáneamente a las características faciales particulares del usuario. Todos los respiradores Advantage están certificados por NIOSH.

Código: **MSA200LSL**

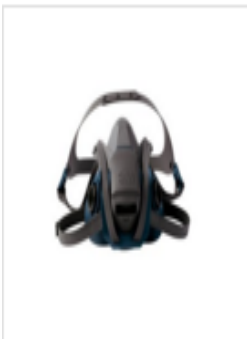

### **RESPIRADOR ½ CARA 3M SERIE 6501QL CHICO 70071621828**

El Respirador Reutilizable de Media Cara con Comodidad Robusta y Cierre Rápido de 3M™ 6501QL, es un respirador de tamaño pequeño que ayuda a proporcionar protección respiratoria en ambientes duros sucios contra contaminantes transportados por el aire cuando se utiliza con cartuchos y filtros aprobados de 3M. Esta careta combina comodidad, durabilidad, y estabilidad con un sello facial de silicona con ligera textura y una construcción fuerte en el armazón El diseño de sujeción rápida patentada ofrece un mecanismo fácil de bajar con una mano para poner y quitar mientras se entra y sale de áreas contaminadas. El diseño de sujeción rápida patentada ofrece un mecanismo fácil de bajar con una mano para poner y quitar mientras se entra y sale de áreas contaminadas.

Código: **3M6501QL**



### **RESPIRADOR ½ CARA 3M SERIE 6502QL MEDIANO 70071621844**

El Respirador Reutilizable de Media Cara con Comodidad Robusta y Cierre Rápido de 3M™ 6501QL, es un respirador de tamaño mediano que ayuda a proporcionar protección respiratoria en ambientes duros sucios contra contaminantes transportados por el aire cuando se utiliza con cartuchos y filtros aprobados de 3M. Esta careta combina comodidad, durabilidad, y estabilidad con un sello facial de silicona con ligera textura y una construcción fuerte en el armazón El diseño de sujeción rápida patentada ofrece un mecanismo fácil de bajar con una mano para poner y quitar mientras se entra y sale de áreas contaminadas. El diseño de sujeción rápida patentada ofrece un mecanismo fácil de bajar con una mano para poner y quitar mientras se entra y sale de áreas contaminadas.

Código: **3M6502QL**





### **RESPIRADOR ½ CARA 3M SERIE 6503QL GRANDE 70071621869**

El Respirador Reutilizable de Media Cara con Comodidad Robusta y Cierre Rápido de 3M™ 6501QL, es un respirador de tamaño grande que ayuda a proporcionar protección respiratoria en ambientes duros sucios contra contaminantes transportados por el aire cuando se utiliza con cartuchos y filtros aprobados de 3M. Esta careta combina comodidad, durabilidad, y estabilidad con un sello facial de silicona con ligera textura y una construcción fuerte en el armazón. El diseño de sujeción rápida patentada ofrece un mecanismo fácil de bajar con una mano para poner y quitar mientras se entra y sale de áreas contaminadas. El diseño de sujeción rápida patentada ofrece un mecanismo fácil de bajar con una mano para poner y quitar mientras se entra y sale de áreas contaminadas.

Código: **3M6503QL**



### **RESPIRADOR 3M FF402 CARA COMPLETA MEDIANO 70071510807**

El nuevo respirador de cara completa FF-402 en talla mediana, diseñado para proporcionar flexibilidad a los usuarios en ambientes de trabajos extremos, ya que combina un excelente confort con la seguridad necesaria. Cuenta con una copa nasal de silicona y un visor amplio que permite un campo de visión superior a otros respiradores. Es el único respirador de 3M con el recubrimiento Scotchgard que protege el visor y lo hace más resistente a la suciedad, ralladuras, pintura y manchas, facilitando su limpieza. Posee una válvula de exhalación CoolFlow que ayuda a reducir el calor y la acumulación de la humedad dentro de la pieza facial, sus válvulas de inhalación extra-grandes permiten tener una menor resistencia a la respiración. Está disponible en 3 tamaños: (Small, Medium y Large) facilitando el ajuste en diferentes configuraciones faciales, su diseño de bajo perfil le permite ser usado con otros equipo de seguridad.

Código: **3MFF402**



### **RESPIRADOR 3M 6200 ½ CARA TALLA MEDIANO 70071606472**

La pieza facial de 1/2 cara 6200 en talla mediana de bajo mantenimiento de cartuchos re-emplazables ayuda a lograr un buen ajuste en distintas configuraciones faciales gracias a la disponibilidad de 3 tamaños diferentes. Su diseño de bajo perfil le permite ser usado con otros implementos de seguridad, sus válvulas de inhalación y exhalación grandes permiten tener una menor resistencia a la respiración y el diseño de los cartuchos le permiten una mejor distribución del peso lo que incrementa la comodidad del usuario.

Código: **3M6200**





### **RESPIRADOR 3M 6300 ½ CARA TALLA GRANDE 70070315554**

La pieza facial 3M 6300 de 1/2 cara en talla grande de bajo mantenimiento de cartuchos re-emplazables ayuda a lograr un excelente ajuste en diferentes configuraciones faciales gracias a la disponibilidad de sus 3 tamaños. Su diseño de bajo perfil le permite ser usado con varios implementos de seguridad. Sus válvulas de inhalación y exhalación grandes permiten tener una menor resistencia a la respiración y el diseño de los cartuchos le permiten tener una mejor distribución del peso lo que incrementa la comodidad del usuario.

Código: **3M6300**



### **CARTUCHO 3M 6001 PARA VAPORES ORGÁNICOS 70070316776**

El cartucho 6001 de 3M brinda protección contra ciertos\* vapores orgánicos como: algunos alcoholes\* (excepto metanol), algunas acetonas\*, algunos solventes\* (excepto cloruro de metileno, tetrafluoretileno, propionaldehído y otros\*), etc.

Se sugiere para aplicaciones como: petroquímicas, elaboración química, construcción, transporte y electrónica. Protege hasta 10 veces el Límite de Exposición Permitido (PEL) con respiradores de media cara o 50 veces el PEL con respiradores de cara completa.

Código: **3M6001**

### **CARTUCHO 3M 6002 PARA GASES ÁCIDOS 70070316768**



El cartucho 6002 de 3M brinda protección contra ciertos Gases Ácidos como: cloro, cloruro de hidrógeno y dióxido de azufre o dióxido de cloro o sulfuro de hidrógeno (solo para fugas).

Se sugiere utilizar para aplicaciones como: fabricación química, esmerilado de vidrio, pulpa y papel y laboratorios. Protege hasta 10 veces el Límite de

Exposición Permitido (PEL) c/respiradores de media cara o 50 veces el PEL con respiradores de cara completa. Código: **3M6002**



### **CARTUCHO 3M 6003 PARA VAPORES ORGÁNICOS Y GASES ÁCIDOS 70070316750**

El Cartucho 6003 de 3M brinda protección contra ciertos vapores orgánicos y gases ácidos como: cloro, cloruro de hidrógeno y dióxido de azufre o sulfuro de hidrógeno (solo para fugas) o fluoruro de hidrógeno.

Se sugiere utilizar para aplicaciones como: reducción de aluminio, elaboración de químicos, farmacéutica, petroquímica, laboratorios y papel. Protege hasta 10 veces el Límite de Exposición Permitido (PEL) con respiradores de media cara o 50 veces el PEL con respirador de cara completa.

Código: **3M6003**



### **CARTUCHO 3M 6004 PARA AMONIACO Y METILAMINA 70070316743**

El cartucho 6004 de 3M brinda protección contra el amoniaco y la metilamina. Es compatible con Respiradores de media cara y cara completa de la Serie 6000 de 3M y Serie 7000 de 3M. Se sugiere utilizar para aplicaciones como: elaboración de químicos, agricultura, laboratorios y para la industria alimenticia. Protege

hasta 10 veces el Límite de Exposición Permitido (PEL) con respiradores de media cara o 50 veces el PEL con respiradores de cara completa

Código: **3M6004**



### **CARTUCHO 3M 6006 UNIVERSAL MULTIGASES / VAPORES 70070709475**

El cartucho 6006 de 3M brinda protección contra multigases y ciertos vapores orgánicos como: cloro, cloruro de hidrógeno, dióxido de cloro, dióxido de azufre, sulfuro de hidrógeno, amoniaco y metilamina, formaldehído o fluoruro de hidrógeno.

Es ideal para aplicaciones como: industria petroquímica, farmacéutica y elaboración de químicos, minería y metales primarios. Las regulaciones de OSHA requieren que se utilicen gafas a prueba de gases con respiradores de media cara facial.

Código: **3M6006**





### **CARTUCHO 3M 6009 PARA VAPORES DE MERCURIO Y GASES DE CLORO 70070514057**

El cartucho 6009 de 3M brinda protección respiratoria contra vapores de mercurio o gas cloro. Cuenta con aprobación NIOSH. Además cuenta con un indicador de tiempo de vida, el cual debe estar en un lugar fácilmente visible cuando se está utilizando. Protege hasta 10 veces el Límite de Exposición Permitido (PEL) con respiradores de media cara o 50 veces el PEL con respiradores de cara completa. No lo use en ambientes que sean inmediatamente peligrosos para la vida o la salud.

Código: **3M6009**



### **Cartucho dual alta eficiencia 3M 60921 para vapores orgánicos 70070614485**

El cartucho y filtro 60921 de 3M (MR) brinda protección respiratoria contra ciertos Vapores Orgánicos como: cloro, cloruro de hidrógeno, dióxido de cloro, dióxido de azufre y partículas base aceite con una eficiencia mínima de filtración de 99.97%. Se sugiere para aplicaciones como: petroquímica, construcción, transportación y elaboración de químicos. Este producto de 3M es un cartucho y filtro combinado, el cual protege hasta 10 veces el Límite de Exposición Permitido (PEL) con respiradores de media cara o 50 veces el PEL con respiradores de cara completa.

Código: **3M60921**



### **CARTUCHO DUAL ALTA EFICIENCIA 3M 60922 PARA GASES ÁCIDOS 70070614493**

El cartucho y filtro 60922 de 3M brinda protección respiratoria contra ciertos gases ácidos como: cloro, cloruro de hidrógeno y dióxido de azufre o dióxido de cloro y contra partículas base aceite con una eficiencia mínima de filtración de 99.97%.

Se sugiere utilizar para aplicaciones como: elaboración de químicos, esmerilado de vidrio, pulpa y papel y laboratorios. Brinda una protección hasta 10 veces el Límite de Exposición Permitido (PEL) con respiradores de media cara o 50 veces el PEL con respiradores cara completa.

Código: **3M60922**





### **CARTUCHO DUAL ALTA EFICIENCIA 3M 60923 PARA VAPORES ORGÁNICOS Y GASES ÁCIDOS 70070614501**

El cartucho y filtro 60923 de 3M brinda protección respiratoria contra ciertos vapores orgánicos, gases ácidos y contra partículas base aceite con una

eficiencia mínima de filtración de 99.97%.

Se sugiere para aplicaciones como industria petroquímica y farmacéutica, elaboración de químicos y laboratorios. Cuando es propiamente utilizado brinda protección contra: cloro, cloruro de hidrógeno y dióxido de azufre o sulfuro de hidrógeno.

Código: **3M60923**



### **CARTUCHO DUAL ALTA EFICIENCIA 3M 60924 PARA AMONIACO / METILAMINA 70070614519**

El cartucho y filtro 60924 de 3M brinda protección contra amoníaco, metilamina y partículas base aceite con una eficiencia mínima de filtración de 99.97%.

Se sugiere para aplicaciones como: agricultura, elaboración de químicos y la industria alimenticia. Cuando es propiamente utilizado brinda protección hasta 10 veces el Límite de Exposición Permitido (PEL) con respiradores de media cara o 50 veces el PEL con respiradores de cara completa.

Código: **3M60924**



### **CARTUCHO DUAL ALTA EFICIENCIA 3M 60925 PARA FORMALDEHÍDO Y VAPORES ORGÁNICOS 70070614527**

El cartucho y filtro 60925 de 3M brinda protección respiratoria contra formaldehído, ciertos vapores orgánicos y partículas base aceite con una

eficiencia mínima de filtración de 99.97%.

Se sugiere para aplicaciones como: laboratorios, carpintería, fabricación de alfombras y elaboración de metales primarios. Las regulaciones de OSHA requieren que se utilicen gafas a prueba de gases con respiradores de media cara facial.

Código: **3M60925**



### **CARTUCHO DUAL ALTA EFICIENCIA 3M 60926 MULTIGASES Y VAPORES 70070709483**

El cartucho y filtro 60926 de 3M brinda protección respiratoria contra ciertos vapores orgánicos, cloro, cloruro de hidrógeno, dióxido de cloro, dióxido de azufre, sulfuro de hidrógeno, amoníaco y metilamina, formaldehído o fluoruro de hidrógeno, etc.;

Se sugiere utilizar para aplicaciones como: industria petroquímica, farmacéutica, minera, procesos químicos y metales primarios. Cuando es propiamente utilizado brinda protección hasta 10 veces el Límite de Exposición Permitido (PEL) con respiradores de media cara o 50 veces el PEL con respiradores de cara completa Código: **3M60926**



### **CARTUCHO 3M 3311LA MIXTO HC000629507**

El cartucho 3M 3311LA mixto entrega efectiva protección tanto para material particulado como para procesos que emitan niveles molestos de vapores orgánicos. Esta especialmente pensado para utilizarse en trabajos con: pinturas, pegamentos, solventes, aplicaciones de agroquímicos y pesticidas en general Código: **3M3311LA**



### **CARTUCHO DUAL ALTA EFICIENCIA 3M 60929 PARA VAPORES DE MERCURIO Y GASES DE CLORO 70070614543**

El cartucho y filtro 60929 de 3M brinda protección respiratoria contra vapor de mercurio o gas cloro y partículas base de aceite con una eficiencia mínima de filtración de 99.97%. Cuenta con un indicador de tiempo de vida, el cual debe estar en un lugar fácilmente visible cuando se está utilizando. Cuando es propiamente utilizado brinda protección hasta 10 veces el Límite de Exposición Permitido (PEL) con respiradores de media cara o 50 veces el PEL con respiradores de cara completa. Código: **3M60929**

### **FILTRO 3M 7093 PARA PARTÍCULAS P100 70071042223**



EL FILTRO 7093 PARA PARTÍCULAS DE 3M ESTÁ DISEÑADO CON UNA NUEVA FORMA FÍSICA RECTANGULAR MÁS REDUCIDA QUE BRINDA MAYOR PROTECCIÓN AL MEDIO FILTRANTE Y UNA EFICIENCIA MÁXIMA DE FILTRADO. BRINDA PROTECCIÓN CONTRA POLVOS Y NEBLINAS CON O SIN ACEITE.

ES COMPATIBLE CON LOS RESPIRADORES DE LA SERIE 6000, 7000 o 7500 DE 3M. SE RECOMIENDA UTILIZAR PARA APLICACIONES COMO: REDUCCIÓN DE PLOMO, CADMIO, ARSÉNICO, INDUSTRIA FARMACÉUTICA, SOLDADURA Y FUNDICIÓN.

Código: **3M7093**





### **FILTRO/CARTUCHO 3M 7093C PARA GASES Y VAPORES P100 70071401262**

Muy baja resistencia a la respiración, proporcionando mayor comodidad al trabajador.

Aprobado por NIOSH para protección contra ácido fluorhídrico. Alivio de VO y GA a niveles molestos, haciendo que este cartucho/filtro sea idóneo para muchas aplicaciones.

Filtro P100 en un diseño exclusivo de capa rígida compacto y liviano.

Diseño de tapa con sistema de resorte; simplifica el procedimiento de prueba del sello de presión negativa por parte del usuario. Diseño de capa rígida permite que sea utilizado en aplicaciones de alto calor. El armazón plástico ayuda a desviar chispas y a reducir la posibilidad de que éstas entren en contacto con el material del filtro.

#### **Aplicaciones**

Exposición a partículas de sustancias especificadas por OSHA: cadmio, arsénico, cromo, plomo, asbesto. Industria farmacéutica. Industria con HF. Minería. Soldadura / soldadura con aluminio, Fundición. Cuidado de la salud. Construcción / remoción de asbesto y plomo Código: **3M7093C**

### **PREFILTRO 3M 5N11 PARA PARTÍCULAS N95 70070614477**



El prefiltro 5N11 de 3M brinda una efectiva e higiénica protección respiratoria contra polvos y partículas líquidas sin aceite. Se sugiere utilizar para aplicaciones como: esmerilado, lijado, trituración y procesamiento de minerales y otros materiales.

Es fabricado con un Medio Filtrante Electroestático Avanzado, novedoso sistema de retención de partículas que permite mayor eficiencia del filtro con menor caída de presión.

Código: **3M5N11**



### **Filtro 3M 2071 para partículas P95 70070757680**

El filtro 2071 de 3M se puede utilizar con los respiradores de la Serie 6000, 7000 ó 7500 y brinda protección contra polvos y neblinas con o sin aceite. Se sugiere utilizar para aplicaciones como: triturado, lijado, aserrado, carpintería, etc.;

Cuenta con Medio Filtrante Electroestático Avanzado que permite mayor eficiencia del filtro con menor caída de presión.

Código: **3M207**





### **FILTRO 3M 2076 HF PARA GASES ÁCIDOS P95 70070757912**

El filtro 2076 HF de 3M se puede utilizar con los Respiradores de la Serie 6000 ó 7000 de 3M está aprobado para la protección contra polvos y neblinas con o sin aceite y Fluoruro de Hidrógeno. También es recomendado para niveles molestos de Ácidos. Se sugiere utilizar para aplicaciones como: reducción de aluminio, grabado de vidrio, procesamiento de papel, procesos químicos, procesos de fermentación. Cuenta con un Medio Filtrante Electroestático Avanzado Código: **3M2076**



### **RESPIRADOR DE ESCAPE MSA MINISCAPE 10038560**

Utiliza la tecnología TabTec como medio filtrante.

El miniSCAPE es un equipo de escape para un solo uso de 5 minutos de duración Incorpora boquilla y clip para la nariz

El miniSCAPE protege contra vapores orgánicos, solventes, gases ácidos como cloro, fluoruro de hidrógeno, sulfuro de hidrógeno, dióxido de azufre y amoniaco

Viene en estuche de plástico para su protección

Código: **MSA38560**



### **RESPIRADOR DE ESCAPE S-CAP DE MSA 10064645**

El respirador S-CAP, es una máscara eficaz contra monóxido de carbono para utilizarse como medio de escape de ambientes donde está presente este gas altamente tóxico.

El S-CAP proporciona una eficaz para ojos, cabeza y especialmente, vías respiratorias, de modo que el rescate se pueda efectuar con pocos riesgos

El S-CAP viene en un estuche reflejante para ser montado en pared

Código: **MSA64645**

### **RESPIRADOR DE ESCAPE TRANSAIRE 5 Y TRANSAIRE 10 DE MSA**

Cuando necesite abandonar urgentemente un área IDHL, los Respiradores de escape TransAire 5 y Transaire 10 le proporcionan un suministro de aire continuo de 40 lpm (litros por minuto). Esta tasa de flujo estándar le permitirá salir tranquilamente en casos de escapes aeróbicos normales. El respirador de escape Transaire 10 está presurizado a 3000 psig. Mientras que el modelo TransAire 5, a 2216 psig. Las unidades compactas utilizan de aluminio capaces de soportar temperaturas de entre

-18° y 71°C. A pesar de su durabilidad, las unidades son extremadamente ligeras.



El respirador de escape Custom Air V hecho a la medida, está diseñado con una alta tasa de flujo y cumple con exigentes requisitos de flujo de aire para casos de escape extremadamente aeróbicos. Proporciona un flujo de aire constante durante 5 minutos a 72 lpm y se puede adquirir con un cilindro de aluminio o uno de fibra de carbono.

Código: **3M7894**

Código TransAire 5 cilindro de aluminio: **MSA8292**

Código TransAire 10 cilindro de aluminio: **MSA8293**

Código TransAire 10 cilindro de fibra de carbón: **MSA83327**



SI USTED NO ENCUENTRA LO QUE BUSCA EN LA SECCIÓN  
"PROTECCIÓN RESPIRATORIA" SOLICITE SU CATALOGO YA  
QUE SE MAJEJA UNA ALTA GAMA DE PRODUCTOS.

# PROTECCIÓN A LA CABEZA

## COFIA REDONDA DESECHABLE



21 pulgadas de diámetro Fabricada en material de polipropileno tipo hongo. Suave, ligera y transpirable Cumple con la función de retener la caída del cabello Material aceptado por la FDA para la manipulación de alimentos

Modelos:

Código color blanca: **COF001**

Código color azul: **COF002**

Código color verde: **COF003**

Código color amarilla: **COF004**

## COFIA PLISADA DESECHABLE



21 pulgadas de diámetro Fabricada en material de polipropileno tipo acordeón .Suave, ligera y transpirable Cumple con la función de retener la caída del cabello Material aceptado por la FDA para la manipulación de alimentos.

Código color blanca: **COF021**

Código color azul: **COF022**

Código color verde: **COF023**

Código color amarilla: **COF024**

## COFIA VENECIANA DESECHABLE



21 pulgadas de diámetro Fabricada en material de polipropileno de 3 pzas. para mejor acomodo de cabello largo Cumple con la función de retener la caída del cabello. Suave, ligera y transpirable Material aceptado por la FDA para la manipulación de alimentos.

Código color blanca: **COF011**

Código color azul: **COF012**

Código color verde: **COF013**

Código color amarilla: **COF014**





### **COFIA DE TUL**

21 pulgadas de diámetro Fabricada en malla de nylon Comoda ligera y lavable  
Cumple con la función de retener la caída del cabello

Codigo color blanca: **COF031** Codigo color negro: **COF032**



### **RED O MALLA PARA CABELLO**

21 pulgadas de diámetro Fabricada en malla de nylon Con liga adicional para  
acomodo de cabello Comoda, ligera y labable Cumple con la función de retener la  
caída del cabello

Codigo color negro: **RED001**



### **GORRO DE SEMISEGURIDAD**

Diseñado para proteger golpes leves y rapaduras. Fabricado en polietileno de alta  
densidad. Suspensión termoplástica de 4 puntos. Este producto no es resistente a  
altos impactos según norma ANSI. Ajuste intervalos

Codigo color blanco: **ALL001**

Codigo color rojo: **ALL002** Codigo color amarillo: **ALL003**

Codigo color naranja: **ALL004** Codigo color verde: **ALL005**

Codigo color azul: **ALL006**



### **CASCO DE SEGURIDAD JYRSA WW-2002AMK COLOR AMARILLO**

Casco de seguridad tipo cachucha clase "E" resistente hasta 20,000V. .Suspensión  
textil • Canal de desagüe para que la caída del agua sea por la parte frontal del  
casco. • Nuevo diseño en la nuquera para evitar el desprendimiento del casco. •

Laterales de 45° para que al momento del impacto el objeto sea desplazado con facilidad. • Producto  
patentado. • Certificaciones: NOM-115-STPS-2009. NMX-S-055-SCFI-2009. NFR-058-PEMEX-2004.  
NRF-012-CFE-2010. ANSI/ISEA Z89.1-2009. • Empaque: Caja con 40 piezas. Código color amarillo:  
WW2002AMK (**VARIOS COLORES**)



### CASCO DE SEGURIDAD ALA ANCHA WW-2008AMK COLOR AMARILLO

- Casco de seguridad tipo ala ancha clase "E" resistente hasta 20,000 V. • Nuevo diseño en la nuquera para evitar el desprendimiento del casco. • Laterales de 45° para que al momento del impacto el objeto se desplace con facilidad. • Su diseño característico proporciona resistencia y ligereza. • Concha reforzada para soportar los impactos verticales y laterales ( ANSI/ISEA Z89.1-2009). • Probado bajo un rango de temperatura que oscila entre los -30° C y los 49 ° C ± 2° C (ANSI/ISEA Z89.1-2009). • Empaque: Caja con 40 piezas. Código color amarillo: WW2008AMK (**VARIOS COLORES**)



### SUSPENSIÓN PARA CASCO JYRSA WW-2004S

- Fabricada en polietileno. • Para uso exclusivo en cascos industriales marca Weld Well. • Cuenta con ajuste de broche y 6 puntos de suspensión. • Cuentan con almohadillas en la parte frontal. • Disponible solamente en color blanco. •

Suspensiones altamente flexibles. • Empaque: Caja con 10 piezas. Código: WW2004S



### CASCO DE SEGURIDAD ALA ANCHA MARCA INFRA 1CP215

Fabricados en material termoplástico resistente a altos impactos. Capaz de resistir hasta 20,000 volts, conforme a normas. Para cubrirse del sol y la lluvia.

Suspensión de 4 puntos de sujeción. Tipo 1. Clase E Ajuste por intervalos

Cumple con la norma ANSI Z89 1-1997

Codigo color blanco 1-CP-215-1: **INF051**

Codigo color rojo 1-CP-215-2: **INF052**

Codigo color amarillo 1-CP-215-3: **INF053**

Codigo color naranja 1-CP-215-4: **INF054**

Codigo color verde 1-CP-215-5: **INF055**

Codigo color azul 1-CP-215-6: **INF056**



## CASCO DE SEGURIDAD FIBRA DE VIDRIO MARCA INFRA 1CV255

Fabricados con modernos sistemas de moldeo de plástico termofijo reforzados con fibra de vidrio, resistente hasta 2,200 Volts. Suspensión de 4 puntos de

sujeción

Clase G

Ajuste por intervalos

Cumple con la norma ANSI Z89 1-1997

Código color blanco: **INF041**



## CASCO DE SEGURIDAD MOD. 3M H-702P SUSPENSIÓN INTERVALOS AMARILLO 70071577830

Casco de seguridad mod. 3M H-702P suspensión intervalos amarillo 70071577830

La serie de cascos de seguridad H-700 de 3M ha sido diseñada para proporcionar protección a la cabeza, balance y estabilidad, al mismo tiempo que comodidad. La serie ligera del modelo H-700 cuenta con un diseño único de casco con relieve en la parte superior y ala corta tanto en su versión ventilada como no ventilada. Este casco de seguridad está hecho de polietileno de alta densidad y cumple con los requerimientos de ANSI / ISEA Z89.1-2009 Tipo I, Clase C, G y E. Código color amarillo: 3MH702P (**VARIOS COLORES**)



## CASCO DE SEGURIDAD MOD. 3M H-702R SUSPENSIÓN MATRACA AMARILLO 70071577939

La serie de cascos de seguridad H-700 de 3M ha sido diseñada para proporcionar protección a la cabeza, balance y estabilidad, al mismo tiempo que comodidad. La serie ligera del modelo H-700 cuenta con un diseño único de casco con relieve en la parte superior y ala corta tanto en su versión ventilada como no ventilada. Este casco de seguridad está hecho de polietileno de alta densidad y cumple con los requerimientos de ANSI / ISEA Z89.1-2009 Tipo I, Clase C, G y E. Código color amarillo: 3MH702R (**VARIOS COLORES**)



## SUSPENSIÓN AJUSTE DE MATRACA DE 6 PUNTOS PARA CASCOS XLR8 AOSAFETY

Código: **AOS45978**





### **SUSPENSIÓN AJUSTE MANUAL DE 4 PUNTOS PARA CASCOS XLR8 AOSAFETY**

Código: **AOS45975**



### **BARBIQUEJO PARA CASCO12254B**

Barbiquejo hipoalergénico de cinta elástica Con protección en la barbilla

### **SUSPENSIÓN PARA CASCO INFRA 1210N1**



Ajuste por intervalos

4 puntos de sujeción Código: **INF101**



### **SUSPENSIÓN FAST-TRAC PARA CASCO MSA**

Ajuste de matraca

4 puntos de sujeción Código: **MSA100**



### **SUSPENSIÓN AJUSTE MANUAL DE 6 PUNTOS PARA CASCOS XLR8 AOSAFETY**

Código: **AOS45977**



### **SUSPENSIÓN DE MATRACA 3M H-700 RS4 70071578069**

Suspensión de repuesto ajuste de matraca para casco 3M

### **CASCO DE SEGURIDAD V-GARD MARCA MSA STAZ-ON**

Los cascos V-Gard de MSA consisten en una estructura de polietileno y un sistema de suspensión que juntos crean un sistema eficaz de protección. Suspensión de 4 puntos

Tipo 1. Clase E





### **CASCO DE SEGURIDAD MOD. 3M H-701V SUSPENSIÓN MATRACA VENTILADO BLANCO 70071578028**

La serie de cascos de seguridad H-700 de 3M ha sido diseñada para proporcionar protección a la cabeza, balance y estabilidad, al mismo tiempo que comodidad. La serie ligera del modelo H-700 cuenta con un diseño único de casco con relieve en la parte superior y ala corta tanto en su versión ventilada como no ventilada. Este casco de seguridad está hecho de polietileno de alta densidad y cumple con los requerimientos de ANSI / ISEA Z89.1-2009 Tipo I, Clase C Código color blanco: **3MH701V (VARIOS COLORES)**



### **CASCO DE SEGURIDAD ALUMINIO MARCA INFRA 1CA285**

Fabricados con aluminio anodizado tratado térmicamente para dar mayor fuerza al casco.

Equipados con suspensión de 4 puntos para absorber altos impactos

Clase G Ajuste de intervalos Cumple con la norma ANSI Z89 1-1997 Código color natural: **INF071**

### **» CASCO DE ALA COMPLETA V-GARD MSA**



Los cascos de ala completa MSA cumplen con todos los requisitos de los cascos tipo I (de impacto superior) según lo establecen las normas NOM-115-STPS-2009, NMX-S-055-SCFI-2009 y NRF-058-PEMEX-2004 y clase E

### **CASCO TIPO CACHUCHA Y ALA COMPLETA SKULLGARD MSA**



Los cascos de ala completa y tipo cachucha Skullgard, poseen una construcción ultra resistente para minas de acero y otras industrias de trabajo pesado donde es usual trabajar con temperaturas muy elevadas.

Los cascos Skullgard cumplen con todos los requisitos aplicables para cascos tipo I definidos en la norma ANSI/ISEA Z89.1-2009 y la norma ANSI/ISEA Z89.1-2009 par baja temperatura (LT)

## CASCO DE SEGURIDAD COLORES VARIOS, AJUSTE CON MATRACA

### Cascos de seguridad, ajuste de matraca

- Resistencia eléctrica hasta 2,200 V conforme a normas (Clase G)

Fabricados en polietileno de alta densidad



Ajuste de matraca



Cumplen con la norma: NOM-115-STPS-2009 y Tipo 1 Clase G

CÓDIGO	CLAVE	COLOR
14292	CAS-N	Naranja
14294	CAS-A	Amarillo
10370	CAS-B	Blanco
10371	CAS-Z	Azul
10374	CAS-V	Verde
10373	CAS-R	Rojo

## CASCO DE SEGURIDAD COLORES VARIOS AJUSTE DE INTERVALOS

### Cascos de seguridad, ajuste de intervalos, Pretul®

- Resistencia eléctrica hasta 2,200 V conforme a normas (Clase G)

Fabricados en polietileno de alta densidad



Ajuste de intervalos



Cumplen con la norma: NOM-115-STPS-2009 y Tipo 1 Clase G

CÓDIGO	CLAVE	COLOR
25036	CAS-NP	Naranja
25037	CAS-AP	Amarillo
25038	CAS-BP	Blanco
25039	CAS-ZP	Azul
25045	CAS-VP	Verde
25044	CAS-RP	Rojo

SI USTED NO ENCUENTRA LO QUE BUSCA EN LA SECCIÓN "PROTECCIÓN A LA CABEZA" SOLICITE SU CATALOGO YA QUE SE MAJE A UNA ALTA GAMA DE PRODUCTOS.



# PROTECCIÓN OCULAR

## LENTE MICA CLARA CON ANTIEMPAÑO SEEPRO FIGHTER 3M 70071541208



Lentes económicas de diseño envolvente.

Recubrimiento DX™ antiempañante

Lentes de policarbonato Duralite® que absorben el 99,9% de los rayos UV

Patillas ajustables para un ajuste personalizado

Protecciones laterales, barra y puente integrados

Cumplen con las normas ANSI Z87.1 y CSA Z94.3

Fabricados en EE.UU.

Código: **LEN15902**

## LENTE MICA GRIS STRATOS SS-112 CREWS



Para aplicaciones al aire libre, donde el resplandor y la luz solar fuerzan y fatigan la vista.

Material de policarbonato fuerte y ligero con protecciones laterales

Armazón de nylon liviano con patilla ajustable que brinda excelente ajuste

Filtra el 99.9 % de rayos ultravioleta

Cumple con la norma ANSI Z87.1+

Código: **LENS112**

## LENTE MICA CLARA CON STRATOS SS-130 CREWS



Mica clara con recubrimiento antirrayadura Duramass®

Calidad óptica excelente para aplicaciones generales que requieren protección contra impacto.

Material de policarbonato fuerte y ligero con protecciones laterales

Armazón de nylon liviano con patilla ajustable que brinda excelente ajuste

Filtra el 99.9 % de rayos ultravioleta

Cumple con la norma ANSI Z87.1+

Código: **LENS130**



### **LENTE MICA GRIS TOMAHAWK TK-112 CREWS**

Para aplicaciones al aire libre, donde el resplandor y la luz solar fuerzan y fatigan la vista.

Monolente de policarbonato fuerte y ligero con protecciones laterales

Patilla ajustable de 5 posiciones

Armazón de nylon liviano con patilla ajustable que brinda excelente ajuste

Filtra el 99.9 % de rayos ultravioleta, Cumple con la norma ANSI Z87.1+

Código: **LENT112**



### **LENTE MICA AMBAR TOMAHAWK TK-114 CREWS**

Mica clara con recubrimiento antirrayadura Duramass

Bloquea la porción de luz azul del espectro de luz visible, lo cual resulta en mayor contraste. Ideal para trabajos en ambientes de poca luz

Monolente de policarbonato fuerte y ligero con protecciones laterales

Patilla ajustable de 5 posiciones

Armazón de nylon liviano tricolor con patilla ajustable que brinda excelente ajuste

Filtra el 99.9 % de rayos ultravioleta

Cumple con la norma ANSI Z87.1+ Código: **LENT114**



### **LENTE MICA IN-OUT TOMAHAWK TK-119 CREWS**

Trabajos que requieren entrar y salir de un área, trabajos en entornos nublados

Mono lente de policarbonato fuerte y ligero con protecciones laterales

Patilla ajustable de 5 posiciones

Armazón de nylon liviano tricolor con patilla ajustable que brinda excelente ajuste

Filtra el 99.9 % de rayos ultravioleta

Cumple con la norma ANSI Z87.1+

Código: **LENT119**

### Lente mica clara Tomahawk TK-120 Crews



Mica clara con recubrimiento antirayadura Duramass®

Calidad óptica excelente para aplicaciones generales que requieren protección contra impacto.

Monolente de policarbonato fuerte y ligero con protecciones laterales

Patilla ajustable de 5 posiciones

Armazón de nylon liviano tricolor con patilla ajustable que brinda excelente ajuste

Filtra el 99.9 % de rayos ultravioleta Cumple con la norma ANSI Z87.1+

Código: **LENT120**

### Lente mica gris con antiempañamiento Tomahawk TK-132 Crews



Para aplicaciones al aire libre, donde el resplandor y la luz solar fuerzan y fatigan la vista.

Monolente de policarbonato fuerte y ligero con protecciones laterales

Patilla ajustable de 5 posiciones

Armazón de nylon liviano con patilla ajustable que brinda excelente ajuste

Filtra el 99.9 % de rayos ultravioleta Cumple con la norma ANSI Z87.1+

Código: **LENT132AF**

### LENTE MICA CLARA ULTRA-SPEC® 1000 UVEX S300CS



• Lentes de protección ideales para visitantes • Diseño con cristal único 100% policarbonato envolvente sin revestimiento con protectores laterales sólidos • Cumplen con las normas de seguridad ANSI Z87+ (alto impacto) y cuentan con la certificación de los estándares CSA Z94.3 • Fabricados en los Estados Unidos Patillas Transparente/Mica Transparente Sin revestimiento

Código: **LENS300CS**





### **LENTE MICA GRIS ULTRA-SPEC® 1000 UVEX S305CS**

- Lentes de protección ideales para visitantes • Diseño con cristal único 100% policarbonato envolvente sin revestimiento con protectores laterales sólidos • Cumplen con las normas de seguridad ANSI Z87+ (alto impacto) y cuentan con la certificación de los estándares CSA Z94.3 • Fabricados en los Estados Unidos Patillas gris Mica gris Sin revestimiento Código: LENS305CS



### **LENTE MICA ÁMBAR XTR ULTRA-SPEC® 2000 UVEX S0290X**

- Diseño con lente único 100% policarbonato envolvente con revestimiento • Longitud de patilla ajustable • Cumplen con las normas de seguridad ANSI Z87+ (alto impacto) y cuentan con la certificación de los estándares CSA Z94.3 • Fabricados en los Estados Unidos Patillas negras / mica ámbar con recubrimiento Uvextreme Código: LENS0290X



### **LENTE MICA NARANJA XTR ULTRA-SPEC® 2000 UVEX S0360X**

- Diseño con lente único 100% policarbonato envolvente con revestimiento • Longitud de patilla ajustable • Cumplen con las normas de seguridad ANSI Z87+ (alto impacto) y cuentan con la certificación de los estándares CSA Z94.3 • Fabricados en los Estados Unidos Patillas negras / mica naranja con recubrimiento Uvextreme Código: LENS0360X



### **LENTE MICA CLARA CHECKLITE CL-110 CREWS**

Calidad óptica excelente para aplicaciones generales que requieren protección contra impacto.

Material de policarbonato fuerte y ligero

Filtra el 99.9 % de rayos ultravioleta Tratamiento exclusivo antirrayadura Duramass®

Puente nasal universal para un ajuste cómodo en la mayoría de los usuarios

Patilla tipo espátula que ofrece una gran comodidad Cumple con la norma ANSI Z87.1

Código: **LENC11**

## LENTE MICA AZUL CHECKLITE CL-113 CREWS



Ideal para trabajo en entornos nublados, o en aplicaciones dentro-fuera.

Excelente para reducir el resplandor emitido por lámparas de halógeno y fluorescentes

Material de policarbonato fuerte y ligero

Filtra el 99.9 % de rayos ultravioleta

Puente nasal universal para un ajuste cómodo en la mayoría de los usuarios

Patilla tipo espátula que ofrece una gran comodidad

Cumple con la norma ANSI Z87.1+

Código: **LENC113**

## LENTE MICA AMBAR CHECKLITE CL-114 CREWS



Bloquea la porción de luz azul del espectro de luz visible, lo cual resulta en mayor contraste. Ideal para trabajos en ambientes de poca luz

Material de policarbonato fuerte y ligero

Filtra el 99.9 % de rayos ultravioleta

Puente nasal universal para un ajuste cómodo en la mayoría de los usuarios

Patilla tipo espátula que ofrece una gran comodidad

Cumple con la norma ANSI Z87.1

Código: **LENC114**

## LENTE MICA CLARA CON ANTIEMPAÑO BEARKAT BK-110AF CREWS



Calidad óptica excelente para aplicaciones generales que requieren protección contra impacto.

Material de policarbonato fuerte y ligero

Filtra el 99.9 % de rayos ultravioleta Tratamiento exclusivo antiempañó Duramass®

Puente nasal universal para un ajuste cómodo en la mayoría de los usuarios

Patilla recta tipo bayoneta con punta suave para un ajuste mas cómodo por largo tiempo, perforación para cordón tipo clip

Cumple con la norma ANSI Z87.1

Código: **LENB110AF**

## LENTE MICA AZUL BEARKAT BK-113 CREWS



Ideal para trabajo en entornos nublados, o en aplicaciones dentro-fuera.

Excelente para reducir el resplandor emitido por lámparas de halógeno y fluorescentes

Material de policarbonato fuerte y ligero

Filtra el 99.9 % de rayos ultravioleta Cumple con la norma ANSI Z87.1+

Tratamiento exclusivo antirrayadura Duramass®

Puente nasal universal para un ajuste cómodo en la mayoría de los usuarios

Patilla recta tipo bayoneta con punta suave para un ajuste mas cómodo por largo tiempo, perforación para cordón tipo clip

Código: **LENB113**





### **LENTE MICA AZUL ESPEJO LAW LW-118 CREWS**

Ideal para trabajo en entornos soleados, o en aplicaciones dentro-fuera.

Material de policarbonato fuerte y ligero

Filtra el 99.9 % de rayos ultravioleta

Tratamiento exclusivo antirrayadura Duramass® Diseño ergonómico

Patilla recta envolvente con inserto de caucho antiderrapante

Cumple con la norma ANSI Z87.1+

Código: **LENLW118**



### **LENTE MICA DENTRO/FUERA CON ANTIEMPAÑO VIRTUA SPORT AOSAFETY**

Los lentes de seguridad Virtua Sport demuestran que un gran nivel de protección es compatible con la elegancia. Un diseño mejorado que mejora el cumplimiento.

Montura ultraligera confortable

Estilo unisex elegante y deportivo. Lentes de curva básica 9

Policarbonato de gran resistencia a impactos, que absorbe el 99,9% de los rayos UV

Cumplen con las normas ANSI Z87.1-2003 y CSA Z94.1

Código: **LEN11742**



### **LENTE MICA CLARA CON ANTIEMPAÑO KLONDIKE KD-110AF CREWS**

Mica clara con recubrimiento antiempañó Duramass®

Calidad óptica excelente para aplicaciones generales que requieren protección contra impacto.

Material de policarbonato

Filtra el 99.9 % de rayos ultravioleta

Soporte nasal de silicón, suave y seguro

Cumple con la norma ANSI Z87.1+

Código: **LENK110AF**

## LENTE MICA CLARA KLONDIKE KD-112 CREWS



Mica gris con recubrimiento antirayadura Duramass®

Para aplicaciones al aire libre, donde el resplandor y la luz solar fuerzan y fatigan la vista.

Material de policarbonato

Filtra el 99.9 % de rayos ultravioleta

Soporte nasal de silicón, suave y seguro

Cumple con la norma ANSI Z87.1+

**Código: LENK112**

## LENTE MICA AZUL KLONDIKE KD-113 CREWS



Mica azul con recubrimiento antirayadura Duramass®

Ideal para trabajo en entornos nublados, o en aplicaciones dentro-fuera.

Excelente para reducir el resplandor emitido por lámparas de halógeno y fluorescentes

Material de policarbonato

Filtra el 99.9 % de rayos ultravioleta

Soporte nasal de silicón, suave y seguro

Cumple con la norma ANSI Z87.1+

**Código: LENK113**

DEL CENTRO

### LENTE MICA CLARA CON ANTIEMPAÑO STORM ST-110AF CREWS



Mica clara de policarbonato con recubrimiento antiempañó Duramass®

Calidad óptica excelente para aplicaciones generales que requieren protección contra impacto.

Patilla con funda antiderrapante, ajustable a 5 posiciones

Armazón de peso ligero

Filtra el 99.9 % de rayos ultravioleta

Cumple con la norma ANSI Z87.1+

**Código: LENST110AF**

### LENTE MICA GRIS CON ANTI EMPAÑO STORM ST-112AF CREWS



Mica gris de policarbonato con recubrimiento antiempañó Duramass®

Para aplicaciones al aire libre, donde el resplandor y la luz solar fuerzan y fatigan la vista.

Patilla con funda antiderrapante, ajustable a 5 posiciones

Armazón de peso ligero

Filtra el 99.9 % de rayos ultravioleta

Cumple con la norma ANSI Z87.1+

**Código: LENST112AF**

### LENTE MICA VERMELLON STORM ST-11V CREWS



Mica vermellon de policarbonato con recubrimiento antirrayadura Duramass®

Para uso en trabajos de Inspección en interiores tales como trabajos de pintura, operaciones frente a monitores, manejo de partes pequeñas, etc.

Patilla con funda antiderrapante, ajustable a 5 posiciones

Armazón de peso ligero

Filtra el 99.9 % de rayos ultravioleta

Cumple con la norma ANSI Z87.1+

**Código: LENST11V**





### **LENTA MICA CLARA DALLAS DL-110 CREWS**

Mica clara de policarbonato con recubrimiento antirrayadura Duramass®

Calidad óptica excelente para aplicaciones generales que requieren protección contra impacto.

Patillas tipo bayoneta que reducen la presión en el hueso Mastoidal

Sello orbital ajustado para máxima protección

Funda antiderrapante que cubre toda la patilla

Filtra el 99.9 % de rayos ultravioleta. Cumple con la norma ANSI Z87.1+

Código: **LENDL110**



### **LENTE MICA DENTRO/FUERA DALLAS DL-119 CREWS**

Mica clara espejo de policarbonato con recubrimiento antirrayadura Duramass®

Trabajos que requieren entrar y salir de un área, trabajos en entornos nublados y donde se requiera reducir el resplandor de luces

Patillas tipo bayoneta que reducen la presión en el hueso Mastoidal

Sello orbital ajustado para máxima protección

Funda antiderrapante que cubre toda la patilla. Filtra el 99.9 % de rayos ultravioleta

Cumple con la norma ANSI Z87.1+

Código: **LENDL119**



### **LENTE MICA GRIS DESPERADO DS-142 CREWS**

Para aplicaciones al aire libre, donde el resplandor y la luz solar fuerzan y fatigan la vista.

Patilla tipo bayoneta recubiertas de silicón

Soporte nasal de silicón, suave y seguro

Filtra el 99.9 % de rayos ultravioleta

Cumple con la norma ANSI Z87.1+

Código: **LENDL142**

### LENTE MICA AZUL DESPERADO DS-143 CREWS



Ideal para trabajo en entornos nublados, o en aplicaciones dentro-fuera.

Excelente para reducir el resplandor emitido por lámparas de halógeno y fluorescentes

Patilla tipo bayoneta recubiertas de silicón

Soporte nasal de silicón, suave y seguro

Filtra el 99.9 % de rayos ultravioleta

Cumple con la norma ANSI Z87.1+

Código: **LEND143**

### LENTE MICA ROJO ESPEJO DESPERADO DS-14R CREWS



Mejor protección contra la luz solar. Para trabajos en exteriores.

Patilla tipo bayoneta recubiertas de silicón

Soporte nasal de silicón, suave y seguro

Filtra el 99.9 % de rayos ultravioleta

Cumple con la norma ANSI Z87.1+

Código: **LEND14R**

### LENTE MICA GRIS ESPEJO TREMOR TM-117 CREWS



Mica gris espejo de policarbonato con recubrimiento antirrayadura Duramass®

Mejor protección contra la luz solar

Forma dinámica se ajusta alrededor del cuello, en la cabeza y en los cascos.

Sin articulación del marco (Fijo) color negro

Puente de la nariz y patillas recubiertas de silicón

Incluye bolsa textil protectora

Filtra el 99.9 % de rayos ultravioleta. Cumple con la norma ANSI Z87.1+

Código: **LENTM117**

## LENTE MICA AZUL ESPEJO TREMOR TM-14G CREWS



Mica azul esmeralda espejo de policarbonato con recubrimiento antirrayadura Duramass®

Ideal para trabajo en entornos soleados, o en aplicaciones dentro-fuera.

Forma dinámica se ajusta alrededor del cuello, en la cabeza y en los cascos.

Sin articulación del marco (Fijo) color plata

Puente de la nariz y patillas recubiertas de silicón

Incluye bolsa textil protectora

Filtra el 99.9 % de rayos ultravioleta. Cumple con la norma ANSI Z87.1+

Código: **LENTM14G**

## » LENTE MICA CLARA RATTLER 2 R2120 CREWS



Mica clara de policarbonato con recubrimiento antirrayadura Duramass®

Calidad óptica excelente para aplicaciones generales que requieren protección contra impacto.

Patillas metálicas moldeables tipo bayoneta

Funda antiderrapante en la patilla

Soporte nasal de silicón

Filtra el 99.9 % de rayos ultravioleta. Cumple con la norma ANSI Z87.1+

Código: **LENR2120**

## LENTE MICA CLARA ADVANTAGE 4180 CREWS



Mica clara de policarbonato con recubrimiento antirrayadura Duramass®

Calidad óptica excelente para aplicaciones generales que requieren protección contra impacto.

Armazón de propianato

Protección lateral integrada.

Filtra el 99.9 % de rayos ultravioleta. Cumple con la norma ANSI Z87.1+

Código: **LENA4180**



**LENTE MICA CLARA AF CON BANDA ELÁSTICA VIRTUA PLUS 3M  
70071561198**



Con banda elástica que provee mejor ajuste y evitar la mala postura del lente.

Barra, puente y puntas de patillas acolchados

Mayor resistencia a impactos y confort

Puente flexible adaptable a prácticamente todas las caras

Filtran el 99,9% de los rayos UV

Cumplen con la norma ANSI Z87.1 – 2003

Código: **LEN11559**

**LENTE MICA CLARA ANTIEMPAÑO VIRTUA 6 3M 70071540481**



Protección excelente y estilo de inspiración deportiva con un diseño moderno y elegante.

Diseño unisex

Puntas de patillas blandas para confort durante todo el día

Puente blando de ajuste universal

Construcción de lentes duraderas de policarbonato

Las lentes absorben el 99,9% de los rayos UV

Código: **LEN11682**

**LENTE MICA CLARA VIRTUA 10 AOSAFETY**



“10” en denota elegancia y rendimiento. Comoquiera que se juzguen los lentes de seguridad, Virtua 10 obtiene la máxima puntuación.

Popular estilo deportivo

Longitud de patillas ajustable

Puente de goma blanda

Lentes de policarbonato duraderos que absorben el 99,9% de los rayos UV

Cumplen con las normas ANSI Z87.1-2003 y CSA Z94.3

Código: **LEN11722**

### **LENTE MICA CLARA EX AOSAFETY**



Mica clara anti-empañamiento

Versatilidad en el lugar de trabajo

Las patillas Secure-Grip™ mantienen los lentes en el lugar

Protectores laterales con bisagras y con ventilación para mayor protección y más flujo de aire

Ángulo de los lentes y longitud de las patillas ajustables

Cumple con las normas ANSI Z87.1-2003 y CSA Z94.3

Código: **LEN12235**

### **LENTE MICA CLARA SX 1000 AOSAFETY**



Los lentes de seguridad SX proporcionan protección y un estilo deportivo con un nuevo diseño elegante. Armazón negro completo

Recubrimiento duro y antiempañante DX™ estándar

Cumple con las normas ANSI Z87.1-2003 y CSA Z94.3

Fabricado en EE.UU.

Código: **LEN12135**

### **LENTE MICA BRONCE MAXIM 3M 70071541414**



Con patillas negras ajustables y lentes color bronce con recubrimiento "DX"

Nuevos lentes de seguridad Maxim™. Tan avanzados que no sólo mejoran el nivel de la

Tecnología en lentes de seguridad, lo superan ampliamente.

Ceja superior acolchonada, de inyección dual para comodidad y protección

Nuevos lentes patentados esféricos-dual para una visión sin distorsión de excelente calidad

Cumple con las pruebas de alta velocidad ANSI Z87.1 y CSA Z94.3.

Fabricado en EE.UU.

Código: **LEN13251**

### LENTE MICA DENTRO/FUERA MAXIM AOSAFETY



Con patillas negras ajustables, lentes espejo interior y exterior

Nuevos lentes de seguridad Maxim™. Tan avanzados que no sólo mejoran el nivel de la

Tecnología en lentes de seguridad, lo superan ampliamente.

Ceja superior acolchonada, de inyección dual para comodidad y protección

Nuevos lentes patentados esféricos-dual para una visión sin distorsión de excelente calidad

Cumple con las pruebas de alta velocidad ANSI Z87.1 y CSA Z94.3.

Fabricado en EE.UU.

Código: **LEN13252**

### LENTE MICA CLARA LEXA FIGHTER AOSAFETY



No existe en el mundo otro sistema de lentes de seguridad como Lexa.

Patillas de longitud ajustable. Ángulo de los lentes ajustable

Recubrimiento duro, antiempañante DX™ estándar

Cumple con las normas ANSI Z87.1-2003 y CSA Z94.3

Fabricado en EE.UU.

Código: **LEN15152**

### LENTE MICA GRIS LEXA FIGHTER AOSAFETY



No existe en el mundo otro sistema de lentes de seguridad como Lexa.

Patillas de longitud ajustable. Ángulo de los lentes ajustable

Recubrimiento duro, antiempañante DX™ estándar

Cumple con las normas ANSI Z87.1-2003 y CSA Z94.3

Fabricado en EE.UU.

Código: **LEN15153**



## LENTE MICA CLARA LEXA AMERICAN AOSAFETY



No existe en el mundo otro sistema de lentes de seguridad como Lexa.

Patillas de longitud ajustable tricolor (rojo, blanco y azul). Ángulo de los lentes ajustable

Recubrimiento duro, antiempañante DX™ estándar

Cumple con las normas ANSI Z87.1-2003 y CSA Z94.3

Fabricado en EE.UU.

Código: **LEN15258**

## LENTE MICA DENTRO/FUERA PRIVO AOSAFETY



Elegante estilo con inspiración europea

Suaves patillas y puente nasal moldeado DuoForm para sentirse cómodo todo el día

Lentes resistentes de policarbonato duradero que absorben el 99,9% de los rayos UV

Recubrimiento duro, antiempañante DX™ estándar

Cumple con las normas ANSI Z87.1-2003 y CSA Z94.3

Código: **LEN12264**

## LENTE MICA CLARA XTR ARMAZÓN PATRIOT ASTROSPEC S1169C UVEX



Mica clara con recubrimiento Uvextreme antiempañ

Armazón tricolor (patriot) rojo, blanco y azul

Lente construido de una sola pieza panorámica de policarbonato con protección lateral moldeado. También cuenta con patilla ajustable DuoFlex. El Astrospec Uvex cuenta con un marco garantía de por vida. Cumple con ANSI Z87.1-1989 y las normas CAN/CSA- Z94.3.

Fabricado en EE.UU..

Código: **LENS1169C**

### **LENTE MICA CLARA XTR ARMAZÓN NEGRO SKIPER S1900X UVEX**



Lente envolvente que ofrece una excepcional protección, comodidad y ajuste.

Sistema de inclinación de lentes. Puente nasal moldeado.

Patilla ajustable DuoFlex garantiza un ajuste cómodo.

El Skyper cuenta con una capa resistente a los impactos y antiempañante.

Lentes de policarbonato que bloquea > 99,9% de los dañinos rayos UVA y UVB.

Cumple con ANSI Z87 +, CSA Z94.3 y militar. Garantía del armazón de por vida.

Fabricado en EE.UU..

Código: **LENS1900X**

### **LENTE MICA DENTRO/FUERA UD ARMAZÓN NEGRO GENESIS S3209 UVEX**



Mica SCT-Low IR con capa Ultradura antirrayaduras

Génesis combina diseño de vanguardia con tecnologías de última generación para ofrecer beneficios de moldeo superior. Los beneficios incluyen cojines blandos elastoméricos para la frente, puente nasal suave y flexible para adaptarse a una variedad de puentes nariz, contorno del lente que cubre perfectamente contra posibles impactos y salpicaduras. Patillas ajustables tipo espátula.

Excede las normas ANSI Z87 +, CSA Z94.3 y normas militares y protección contra impactos.

Fabricado en EE.UU.

Código: **LENS3209**

### **LENTE MICA CLARA XTR ARMAZÓN NEGRO BANDIT S1600X UVEX**



Diseño deportivo

Bandit proporciona una protección superior y moda.

Tiene un aspecto de doble lente, pero en realidad es un lente de una sola pieza.

Lente de policarbonato y marco de nylon Recubierto con uvextreme®, anti-empañ, anti-estática, anti-rayaduras y recubrimiento anti-UV.

Patillas ajustables garantiza un ajuste cómodo y personalizado.

Cumple con ANSI Z87 + y las normas militares VO. Fabricado en EE.UU. Garantía del armazón de por vida. Código: **LENS1600X**

## LENTE MICA CLARA CON ANTIEMPAÑO TRIWEAR METAL T3110AF CREWS



Mica clara de policarbonato con recubrimiento antiempañó Duramass®

Calidad óptica excelente para aplicaciones generales que requieren protección contra impacto.

Ofrece 180° de campo visual sin distorsión

Patilla tipo bayoneta con funda antiderrapante

Soporte nasal de silicón, suave y seguro, Filtra el 99.9 % de rayos ultravioleta

Cumple con la norma ANSI Z87.1+

Incluye estuche textil y cordón sujeta-lentes

Código: **LENT3110AF**

## LENTE MICA AZUL ESPEJO TRIWEAR METAL T3118B CREWS



Mica gris de policarbonato con recubrimiento antirrayaduras Duramass®

Ideal para trabajo en entornos soleados, o en aplicaciones dentro-fuera.

Ofrece 180° de campo visual sin distorsión

Patilla tipo bayoneta con funda antiderrapante

Soporte nasal de silicón, suave y seguro

Filtra el 99.9 % de rayos ultravioleta

Cumple con la norma ANSI Z87.1+

Incluye estuche textil y cordón sujeta-lentes

Código: **LENT3118B**



## LENTE MICA DENTRO/FUERA AF TRIWEAR METAL T3119AF CREWS



Mica clara espejo de policarbonato con recubrimiento antiempañó Duramass®

Trabajos que requieren entrar y salir de un área, trabajos en entornos nublados y donde se requiera reducir el resplandor de luces

Ofrece 180° de campo visual sin distorsión Patilla tipo bayoneta con funda antiderrapante, Soporte nasal de silicón, suave y seguro Filtra el 99.9 % de rayos ultravioleta

Cumple con la norma ANSI Z87.1+, Incluye estuche textil y cordón sujeta-lentes, Código: **LENT3119AF**

## LENTE MICA AZUL CON ANTIEMPAÑO RUBICON T4113AF CREWS



Mica azul de policarbonato con recubrimiento antiempañó Duramass®

Excelente para reducir el resplandor emitido por lámparas de halógeno y fluorescentes

Posee la zona visual más amplia, proporcionando un campo óptico superior

Armazón con patilla tipo bayoneta con funda antiderrapante con garantía de por vida

Soporte nasal de silicón, suave y seguro. Incluye estuche textil y cordón sujeta-lentes

Filtra el 99.9 % de rayos ultravioleta

Cumple con la norma ANSI Z87.1+

Código: **LENT4113AF**

## LENTE MICA CLARA CON ANTIEMPAÑO SHOCK SH140AF CREWS



Mica clara de policarbonato con recubrimiento antiempañó Duramass®

Calidad óptica excelente para aplicaciones generales que requieren protección contra impacto.

Patilla tipo bayoneta con funda antiderrapante.

Soporte nasal de silicón, suave y seguro. Incluye estuche textil y cordón sujeta-lentes

Filtra el 99.9 % de rayos ultravioleta

Cumple con la norma ANSI Z87.1+

Código: **LENSH140AF**

## LENTE MICA AZUL ESPEJO TRIBAL TB128B CREWS



Mica azul espejo de policarbonato con recubrimiento antiempañó Duramass®

Ideal para trabajo en entornos soleados, o en aplicaciones dentro-fuera.

Patilla ventiladas tipo bayoneta con funda antiderrapante.

Soporte nasal de silicón, suave y seguro

Filtra el 99.9 % de rayos ultravioleta. Cumple con la norma ANSI Z87.1+

Incluye estuche textil y cordón sujeta-lentes.

Código: **LENTB128B**

## LENTE MICA CLARA AF ARMAZÓN NEGRO FORCE FLEX FF120AF CREWS



Mica clara de policarbonato con recubrimiento antiempañó Duramass®

Calidad óptica excelente para aplicaciones generales que requieren protección contra impacto.

Armazón de uretano termoplástico súper flexible con garantía de por vida

Patilla de caucho termoplástico y policarbonato tipo bayoneta.

Puente nasal universal

Filtra el 99.9 % de rayos ultravioleta

Cumple la norma Militar y excede las normas ANSI Z87.1+, EN166 y AS/NZS

Incluye bolsa de microfibra para almacenaje y limpieza y cordón sujeta-lentes

Código: **LENFF120AF**

## LENTE MICA CLARA AF ARMAZÓN NARANJA FORCE FLEX FF130AF CREWS



Mica clara de policarbonato con recubrimiento antiempañó Duramass®

Calidad óptica excelente para aplicaciones generales que requieren protección contra impacto.

Armazón de uretano termoplástico súper flexible con garantía de por vida

Patilla de caucho termoplástico y policarbonato tipo bayoneta. Puente nasal universal

Filtra el 99.9 % de rayos ultravioleta Cumple la norma Militar y excede las normas ANSI Z87.1+, EN166 y AS/NZS Incluye bolsa de microfibra para almacenaje y limpieza y cordón sujeta-lentes  
Código: **LENFF130AF**

## LENTE MICA DENTRO/FUERA ARMAZÓN TORTOISE MOON DAWG AOSAFETY



Lentes de seguridad de policarbonato para exteriores inspirados en el surf

Armazón ligero y confortable Lentes acabado espejo I/O ,Diseños modernos que cumplen con la seguridad Cumplen con ANSI Z87.1-2003 y CSA Z94.3

Código: **LEN11214**

## LENTE MICA DENTRO/FUERA ARMAZÓN NEGRO MOON DAWG AOSAFETY



Lentes de seguridad de policarbonato para exteriores inspirados en el surf

Armazón ligero y confortable

Lente acabado espejo I/O

Diseños modernos que cumplen con la seguridad

Cumplen con ANSI Z87.1-2003 y CSA Z94.3

Código: **LEN11216**





**LENTE MICA IN-OUT ESPEJO ARMAZÓN PLATA FUEL 3M  
70071540242**

Lente Fuel, armazón plata con detalles en color azul en las patillas.

Diseño envolvente. Mica azul espejo.

Incluye cordón, bolsa de micro-fibra y caja

Suave recubrimiento en las patillas

Cumple con las normas ANSI Z87.1-2003

Código: **LEN11641**



**LENTE MICA ORO ESPEJO OCC 402 AOSAFETY**

Armazón color borgoña, lente dorado espejo, con cordón y bolsa de microfibra

Armazón de aluminio de alta calidad.

Fuerte lente de policarbonato, absorbe 99.9% UV

Puente nasal ajustable.

Cumple con ANSI Z87.1-2003

Logotipo OCC en el lente y armazón

Código: **LEN11717**

**LENTE MICA CLARA ROJO ESPEJO OCC 102 AOSAFETY**

Armazón de aluminio negro, lente rojo espejo

Fuerte lente de policarbonato, absorbe 99.9% UV

Puente nasal ajustable.

Cumple con ANSI Z87.1-2003

Logotipo OCC en el lente y armazón

Código: **LEN11441**

### LENTE MICA CLARA CON AF LIGHT VISIÓN DE 3M



La idea más brillante en lentes de seguridad. Light Visión son los primeros lentes de seguridad industriales diseñados con iluminación manos libres integral. Ahora las personas pueden ver y trabajar con seguridad en entornos oscuros de forma más fácil que nunca. Iluminación directa manos libres. Dos luces LED ultra brillantes ajustables. Pila de larga duración CR2032 3V cambiabile Lentes antiempañante. Barra, puente y extremos de patillas acolchados. Puente flexible adaptable a prácticamente todas las caras. Lentes de policarbonato que absorben el 99,9% de los rayos UV. Incluye bolsa de microfibra y cordón Cumplen con la norma ANSI Z87.1-2003 Código: LEN11356

### LENTE MICA SOMBRA 5 MOD. SARGENTO MARCA JYRSA



Este producto excede la norma ANSI Z.87.1.2003.  
Mica obscura sombra #5 fabricada en 100% policarbonato.  
Armazón en color negro fabricado en nylon resistente.  
Mica anti-impacto y anti-rayaduras.

Producto flexible y ajustable.

Código: **LEN14705**

### LENTE MICA SOMBRA 3 LEXA AOSAFETY



No existe en el mundo otro sistema de lentes de seguridad como Lexa.  
Patillas de longitud ajustable

Ángulo de los lentes ajustable

Recubrimiento duro, antiempañante DX™ estándar

Cumple con las normas ANSI Z87.1-2003 y CSA Z94.3

Fabricado en EE.UU.

Código: **LEN15211**



### **LENTE MICA SOMBRA 5 UD ARMazón NEGRO ASTROSPEC S1112 UVEX**

Mica sombra 5.0 Infradura con capa Ultradura antirrayaduras

Lente construido de una sola pieza panorámica de policarbonato con protección lateral moldeado. Cuenta con patilla ajustable tipo espátula. El Astrospec Uvex cuenta con un marco garantía de por vida. Cumple con ANSI Z87.1-1989 y las normas CAN/CSA- Z94.3. Fabricado en EE.UU.

Código: **LENS1112**



### **LENTE MICA FLIP UP SOMBRA 3 UD HORIZON S212 UVEX**

Clásico estilo flip-up. Ofrece una versatilidad de los trabajadores en entornos únicos.

Protección lateral adicional contra las partículas despedidas.

Prácticos lentes de Flip-up permite cambiar fácilmente entre los lentes claros a sombra 3.0 IR

Sombra 3.0 - Protege contra los dañinos rayos UV y la radiación de infrarrojos en la soldadura, soldadura, corte, soldadura y entornos; 3.0 proporciona protección media

Cumple con normas ANSI Z87 +

Código: **LENS212**



### **LENTE FLIP-UP IR SOMBRA 3.0 AOSAFETY**

Diseñado para ajustarse sobre la mayoría de monturas de las gafas de protección metálica. Ayuda a proteger contra el deslumbramiento, UV, y algo de radiación infrarroja. Durable, fácil de utilizar, por resorte, una pinza en el sistema. Recomendado para los soldadores, ayudantes de soldadores y trabajadores en proximidades de la operación de soldadura, la fundición de metal o de visión de hornos.

Código: **LEN40427**



### **GAFA PARA SOLDAR SOMBRA 6 INFRA**

Máxima ventilación Cómodas y ligeras que se ajustan a cualquier tipo de cara

Se surte con lentes de cristal sombra No. 6 y lentes de cristal claros

Recomendaciones:

Se recomienda para oxiacetileno Fabricadas con material auto extingüible

Norma: ANSI Z87.1-1989

Código: **INF211**





### » Lente mica azul cobalto adaptable a casco Herhild

Material de policarbonato resistente a altas temperaturas

Con aditamento para sujetarse a la visera de los cascos de seguridad. Mecanismo tipo cuello de ganso para bajarse cuando se requiera hacer la observación o subirse cuando no se utilice.

Elimina la luz de sodio emitida durante el proceso de fundición, lo que permite observar la fundición del metal en condiciones de luminosidad intensa la cual afectaría el funcionamiento normal del ojo.

Cumple con las normas: NOM S-3-1977 NOM S-4-1977 ANSI Z87.1 - 1989

Código: **LENHHC2053**



### Lente mica clara para sobre-poner Yukon 9800XL Crews

Diseño holgado para ser usado sobre anteojos de prescripción.

Patillas de policarbonato ultra-flexible que ajustan sobre la cabeza sin presionarla, evitando dolores de cabeza.

Protección integrada en la aérea de las cejas y protectores laterales con ventilación

Código: **LEN9800XL**



### LENTE MICA CLARA PARA SOBRE-PONER OTG ASTROSPEC 3001 UVEX

El modelo Uvex Astro OTG fue diseñado para colocarlo encima de los anteojos recetados a fin de ofrecer una alternativa económica a los costosos marcos Rx o a los anteojos grandes e incómodos. Cumple normas ANSI Z87.1 CSA Z94.3.

Toda la línea Astrospec tiene el marco con garantía de por vida.

Código: **LENS2500C**



### LENTE MICA CLARA RX210 CREWS

Lente panorámico con patillas retráctiles y marco porta lente para montar el inserto Crews RX2000.

Ofrece la protección contra impactos de un antejojo de policarbonato manteniendo el inserto graduado protegido de rotura y rayaduras. El inserto graduado no necesita ser templado.

Antejojo e inserto se venden por separado.

Código: **LENRX210**

## INSERTO PARA GRADUAR RX2000 CREWS



Adaptador interno con marcos en policarbonato donde se adhieren los lentes recetados.

Estos se utilizan con lentes de la serie RX 210 de Crews para lentes recetados.

Sujeción precisa y segura. Código: **LENRX2000**

## GOGGLE MICA CLARA G600 HILLSAFE



Ventilación directa

Goggle mica clara de policarbonato

Recomendado para protección de polvos y algunas partículas solidas

Cumple con la norma ANSI Z87

Código: **GOGHSG600**

## GOGGLE MICA CLARA 2220 CREWS



Mica clara

Ventilación directa (perforaciones laterales)

Banda de caucho

Código: **GOG2220**

## » GOGGLE MICA CLARA G700 HILLSAFE



Ventilación indirecta por medio de válvulas que incrementa la circulación del aire

Banda elástica

Recomendado para protección de salpicaduras

Cumple con la norma ANSI Z87

Código: **GOGHSG700**

## **GOGGLE MICA CLARA CON ANTIEMPAÑO VERDICT 2410 CREWS**



Ventilación indirecta

Mica clara de policarbonato que filtra el 99.9 % de rayos UV

Excelente campo de visión

Armadura de PVC que provee excelente protección contra salpicaduras

Tratamiento exclusivo antiempañó Duramass AF4, Banda elástica

Código: **GOG2410**

## **GOGGLE MICA CLARA ANTIEMPAÑANTE 452AF CENTURION AOSAFETY**



Los amplios lentes envolventes proporcionan una excepcional visión periférica

Protección contra impactos

Cumple con las normas ANSI Z87.1-2003 y CSA Z94.3

Fabricado en EE.UU.

Código: **GOG452AF**

## **GOGGLE CON BANDA ELÁSTICA DUST GOGGLE GEAR AOSAFETY**



Convierte los lentes Lexa en goggles para el polvo con un enganche rápido.

Recubrimiento "DX" ofrece propiedades de anti-empañamiento, anti-estática, antia-ataque químico y anti-rayaduras

Cumple con las normas ANSI Z87.1-2003 y CSA Z94.3

Fabricado en EE.UU.

Código: **GOG16617**





## GOGGLE MICA CLARA CON ANTIEMPAÑO PGX1 CREWS

Diseño deportivo con ventilación indirecta

Sello de caucho termoplástico

Lente de policarbonato con capa antiempañó Duramass®

Correa elástica ajustable

Protege de salpicaduras químicas, polvos y partículas

Resiste impacto a nivel balístico militar por encima de 1000 pies por segundo

Cumple y excede la norma ANSI Z87.1+

Código: **GOGPGX110AF**



SI USTED NO ENCUENTRA LO QUE BUSCA EN LA SECCIÓN  
"PROTECCIÓN OCULAR" SOLICITE SU CATALOGO YA QUE SE  
MAJEA UNA ALTA GAMA DE PRODUCTOS.

# PROTECCIÓN A MANOS



## GUANTE CARNAZA ARGONEO

Guante fabricado en carnaza de res

Suave y confortable .Con elástico en el puño del dorso para un mejor ajuste

Fabricación nacional. Usos generales

Se vende por par o por pieza

Código par: **GUA016**

Código derecho: **GUA016D**

Código izquierdo: **GUA016I**



## GUANTE PIEL MEDIO ARGONERO

Guante fabricado en la palma de piel de res y dorso y puño de carnaza de res

Elástico en puño para un mejor ajuste

Fabricación nacional

Usos generales

Código: **GUA015**



## GUANTE PIEL COMBINADO CON PULGAR REFORZADO

Fabricado en palma de piel de res flor entera, dorso y puño de carnaza de res

Refuerzo extra en dedo pulgar

Muy resistente a la abrasión

Fabricación nacional Trabajos Eléctricos, Trabajo con herramienta riesgosas, Industria Maderera, metal, mecánica, ensamblaje, industria de la construcción, Operadores de Maquinas, Supervisores

Código: **GUA013CR**



### GUANTE PIEL TIPO MUSTANG

Fabricados con piel flor entera de res y dorso combinado con lona.

Sus costuras son de hilo de algodón.

Cuenta con un forro interno afelpado con lona.

Puño de lona plastificada.

Medida: 26 cms.

Unitalla.

Aplicaciones: Mecánica, Transportistas, Uso en general.

Código: **GUA035**



### GUANTE CARNAZA SOLDADOR ROJO CON HILO KEVLAR

Fabricado en carnaza curtido al cromo de ganado vacuno color rojo

Forro interior de algodón aislante del calor además de mantener las manos frescas y secas de sudor.

Cocido en su totalidad con hilo kevlar®

Largo de 14". Unitalla

Se surte por par o por pieza

Código por par: **GUA007**

Código lado derecho: **GUA007D**

Código lado izquierdo: **GUA007I**



### GUANTE NITRILO 8 MIL. ANSELL EDMONT VERSA TOCUH 37-210

La innovación llevada a cabo por Ansell eleva el listón de calidad de los guantes ligeros reutilizables de nitrilo con el modelo VersaTouch™ 37-210 con tecnología UltraGrip™. El acabado en relieve en forma de rombos con textura ofrece un agarre seguro y único en todo tipo de condiciones, en seco, en húmedo y con

grasa. Además de su magnífico agarre, estos guantes ofrecen una flexibilidad y una destreza

mejoradas incluso en entornos de trabajo con frío Aplicaciones: procesamiento de carne

procesamiento de carne de cerdo. Procesamiento de aves de corral, procesamiento de mariscos

procesamiento de verduras, procesamiento de frutas





## GUANTE LÁTEX ECO DIFERENTES COLORES MAPA

Fabricado en látex natural

Espesor de 15 milésimas

Colores disponibles: Amarillo, Rosa, azul y verde para empresas donde se requiera personalizar un color por área o departamento

Código talla S: **GUA237E**

Código talla M: **GUA238E**

Código talla G: **GUA239E**



## GUANTE NITRILO STANSOLV A-15 Y AF-15 MAPA

Resistencia a los disolventes junto a una alta resistencia mecánica : formulación nitrilo exclusiva Mapa. Espesor de 15 milésimas con patrón de agarre tipo "Z"

Recomendados para personas alérgicas a las proteínas del látex natural.

Excelente destreza: forma anatómica, Interior del guante disponible clorinado o Flocado (AF-15)

Excelente agarre en medio húmedo gracias al dibujo antideslizante.

Inspección y acondicionamiento en sala blanca certificada clase M3.5 (100).

Conforme a la reglamentación de la FDA (Food and Drug Administration) para el contacto con alimentos y productos farmacéuticos.

Protección contra ácidos y productos químicos en ambiente controlado, Transporte de líquidos químicos.

Código talla S: **GUAA15S y GUAAF15S**

Código talla M: **GUAA15M y GUAAF15M**

Código talla L: **GUAA15L y GUAAF15L**

Código talla XL: **GUAA15XL y GUAAF15XL**



### **GUANTE BARRIER 02-100 ANSELL EDMONT**

Magnífica resistencia ante una extensa gama de productos químicos

Guante laminado de 5 capas resistente a productos químicos.

Específicos para cada mano y diseño ergonómico.

Gran resistencia.

Inspeccionados 100%. Cada guante es testado individualmente con aire a presión.

Aplicaciones: Aeroespacial, Automóvil, Servicios de urgencia, Recuperación medioambiental, Industria química general, Análisis de laboratorios, Farmacéutico, Aviación.

Código talla 7: **GUA02-100S**

Código talla 8: **GUA02-100M**

Código talla 9: **GUA02-100L**



### **GUANTE PREDAFLEX 9794 MEMPHIS**

Guante totalmente recubierto de nitrilo azul con acabado rugoso.

Muy alto nivel de protección a la abrasión, corte y resistencia a los pinchazos.

Forro de algodón 100% para hacerlo más cómodo y fresco.

Tratado con Actifresh, un agente antibacteriano que promueve la higiene y frescura.

Ideal para el uso en procesos químicos, pinturas y barnices y manipulación de metales, fabricación y manipulación de baterías y ensamble de partes.

Largo de 14 pulgadas.

Código talla grande: **GUA9794**



### **GUANTE PVC LARGO DE 18"**

Guante color negro con revestimiento simple de PVC de 18" de largo con forro entrelazado y acabado suave que ofrece buena protección contra líquidos y protección básica contra productos químicos utilizados en refinería y minería.

Aplicaciones: Proporciona buena protección contra líquidos y protección básica contra productos químicos utilizados en

Refinería, minería, servicios públicos, petroquímica, pesca, construcción de barcos, manejo de materiales

Abrasivos, cubiertos de grasa y aceite, cáusticos, ácidos y solventes. Talla grande

Código: **GUA170H**



### **GUANTE PVC ESPUMADO 6702F MEMPHIS**

Capa texturizada con doble inmersión de PVC para mayor resistencia y muy seguro en mojado o seco

Espuma-aislante en el interior para conservar las manos calientes y secan

Resistente a las abrasiones, al aceite, a los ácidos, a los productos químicos y a los cáusticos Capa líquida-resistente especial para mayor flexibilidad incluso en temperaturas de congelación

Tratamiento Actifresh libre de bacterias y hongos

Usos de la industria: Agricultura, construcción, conservación en cámara frigorífica, pesca, trabajos al aire libre en invierno, manejo de productos petroquímicos, personales del control de tráfico y almacenamiento.

Código: **GUA6702F**

### **GUANTE PIEL PUÑO LARGO**

Fabricado en piel de res flor entera, puño largo de carnaza de res

Protección en antebrazo

Cintillo de piel con contactel® para un mejor ajuste a la muñeca







## GUANTE DIELECTRICO PARA ALTO VOLTAJE

Guante fabricado con látex natural especialmente tratado para manejo de alta tensión.

Fabricados en Francia y aprobados con las normas internacionales: CE1903, BS697 del Reino Unido, NFEN60903 de Francia, VDE0680 de Alemania, JIS8112 de Japón, MTEN60903 de España, UNIEN60903 de Italia, ASTM D120 de E.U.A. y AS2225 de Australia.

Código guante Clase 00 Tensión de prueba: 2,500v, tensión de uso: 500v: **GUA601**

Código guante Clase 0 Tensión de prueba: 5,000v, tensión de uso: 1,000v: **GUA602**

Código guante Clase 1 Tensión de prueba: 10,000v, tensión de uso: 7,500v: **GUA603**

Código guante Clase 2 Tensión de prueba: 20,000v, tensión de uso: 17,000v: **GUA604**

Código guante Clase 3 Tensión de prueba: 30,000v, tensión de uso: 26,500v: **GUA605**

Código guante Clase 4 Tensión de prueba: 40,000v, tensión de uso: 36,000v: **GUA606**



## GUANTE PIEL PROTECTOR DE GUANTE DIELECTRICO

Fabricado en palma y dorso de piel flor entera y puño largo de carnaza.

Cocido con hilo de algodón

Especial para la protección del guante dieléctrico contra pinchazos, corte y abrasión.

Talla XXL suficiente para dar cabida al guante de caucho.

Fabricación nacional.

Código: **GUA030**

DEL CENTRO



### **GUANTE NINJA ICE N9690 MEMPHIS**

Guante de doble capa de nylon con micro-Terry suavizado especial para ambientes fríos.

Recubrimiento de HPT que se mantiene suave y flexible en temperaturas hasta -50°C.

El recubrimiento HPT crea moléculas de aire encapsuladas las cuales repelen líquidos para un agarre firme en seco y húmedo.

Tratado con Actifresh® para eliminar bacterias y promover frescura.

Aplicaciones: Agricultura, Industria pesquera, cuartos fríos, trabajos en ambientes fríos.

Código talla chica: **GUAN9690S**

Código talla mediana: **GUAN9690M**



### **GUANTE TEM TEC NL 332 MAPA**

Guante de neopreno (policloropreno) con interior de doble punto de tejido de algodón.

Gracias al doble tejido de punto de algodón interior y a su revestimiento de neopreno, este guante puede ser utilizado en la manipulación general de piezas calientes hasta 180°C y para el frío hasta -30°C. Ideal para procesamiento de comida, manejo de mangueras calientes, operaciones de limpieza en caliente, manufactura de plásticos, muestreo de petroquímicos, fundición y trabajos con metal. Fabricación de filamentos eléctricos, Toma de muestras de productos petroquímicos calientes, Tratamiento químico de metales con ácidos, Operaciones de extrusión de polímeros, Inmersión en aceite del acero, Fabricación de adhesivos, Manipulación de moldes en la industria de la cerámica, Manipulación de tuberías calientes, Cargas de congelados, Trabajo en calderas y Limpieza a vapor.

Código: **GUA332**



### **GUANTE PARA ARCO ELÉCTRICO ARC 65 OBERON**

Guantes contra Arco Eléctrico Oberon ARC65 ATPV 70 cal/cm<sup>2</sup> (F1959) Protección termal Arc Flash para sus manos. Ideal para trabajos de termógrafo. No utilizar para protección contra shock eléctrico ni tampoco utilizar dentro de la Frontera de Aproximación. Utilizar con Chaqueta, Bib y Capucha de ATPV comparable. Cumple con las normas ASTM F1506 y NFPA 70E

Código: **GUAARC65**



### **GUANTE CARNAZA CORTO**

Guante fabricado en carnaza de res.

Ideal para el sector de la construcción, mantenimiento y trabajos generales por su alta resistencia a la abrasión, Puño corto Fabricación nacional.

Resistente a la abrasión. Cómodo y seguro Fabricación nacional

Recomendación: Soldadores, estampado, industria Metal-mecánica.

Código: **GUA013L**



### **GUANTE CARNAZA SOLDADOR GRIS**

Fabricado en carnaza curtido al cromo de ganado vacuno color gris

Forro interior de algodón aislante del calor además de mantener las manos frescas y secas de sudor.

Largo de 14"

Unitalla.

Código: **GUA006**



### **GUANTE CARNAZA SOLDADOR ROJO CON HILO KEVLAR**

Fabricado en carnaza curtido al cromo de ganado vacuno color rojo

Forro interior de algodón aislante del calor además de mantener las manos frescas y secas de sudor.

Cocido en su totalidad con hilo kevlar®

Largo de 14". Unitalla

Se surte por par o por pieza

Código por par: **GUA007**

Código lado derecho: **GUA007D**

Código lado izquierdo: **GUA007I**





### **GUANTE PIEL DE RES ARGONERO**

Fabricado en piel de res flor entera

Mayor resistencia a la abrasión y mayor comodidad

Con elástico o contactel en el puño del dorso para un mejor ajuste

Fabricación nacional.



SI USTED NO ENCUENTRA LO QUE BUSCA EN LA SECCIÓN  
"PROTECCIÓN A MANOS" SOLICITE SU CATALOGO YA QUE SE  
MAJEA UNA ALTA GAMA DE PRODUCTOS.

# PROTECCION AUDITIVA



## TAPÓN AUDITIVO DESECHABLE 3M

Los tapones auditivos 1100 de 3M brindan una excelente protección auditiva, además son suaves, cómodos y discretos. Son altamente recomendados para situaciones con niveles altos de ruido (hasta 100dBA TWA) Brindan un nivel de reducción de ruido de 29d

Disponible a granel para despachador de tapones, embolsado por par y con cordón

Código modelo sin cordón embolsado por par 1100: **3M1100**

Código modelo sin cordón a granel 500 pares 1100R: **3M-1100R**

Código modelo con cordón: **3M1110**



## TAPÓN AUDITIVO DESECHABLE 3M

Los tapones auditivos 1120 de 3M son blandos con una forma articulada patentada para un ajuste mejorado. Nueva formulación más blanda para brindar mayor comodidad. Se pueden combinar con orejeras de 3M para una protección adicional

Brindan un nivel de reducción de ruido de 28dB.

Disponible a granel para despachador de tapones, embolsado por par y con cordón

Código modelo embolsado por par 1100: **3M1120**

Código modelo a granel 500 pares 1100R: **3M-1120R**

Código modelo con cordón: **3M-1130**



## TAPÓN AUDITIVO DESECHABLE MAX LITE HOWARD LEIGHT

Ideal para las personas con pequeños canales del oído  
Espuma de baja presión de poliuretano  
se expande suavemente dentro del conducto auditivo  
Conformado en forma de T de fácil manejo y colocación  
Su superficie lisa impide la acumulación de suciedad

Cumple con la ANSI S3.19-1974 Protección de 30 NRR

Disponible con cordón y sin cordón ambos en bolsa de polietileno.

Código sin cordón caja con 200 pares: **HLLPF1**

Código con cordón : **HLLPF30**



## TAPÓN AUDITIVO DESECHABLE LASER LITE HOWARD LEIGHT

Colores vibrantes de alta visibilidad  
Espuma de poliuretano auto-ajustable, se expande para adaptarse a prácticamente todo tipo de usuario  
Conformado en forma de T para facilitar su inserción  
Su superficie lisa impide la acumulación de suciedad

Cumple con la ANSI S3.19-1974

Protección de 32 NRR, SN35 dB

Disponibles con cordón y sin cordón ambos en bolsa de polietileno.

Código sin cordón caja con 200 pares: **HLLL1**

Código con cordón: **HLLL30**

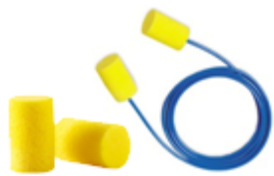

## TAPÓN AUDITIVO DESECHABLE CLASSIC EAR

Protección NRR 29 dB

- . El tapón auditivo más popular del mundo
- . El color amarillo de E-A-R es su garantía de protección probada

. La espuma resistente a la humedad y dermatológicamente segura no irrita

. La espuma de PVC de recuperación lenta proporciona comodidad y baja presión

Código: paquete almohadilla, sin cordón **EAR1001**

Código: con cordón en bolsa de polietileno: **EAR1101**

Código en bolsa de polietileno, sin cordón: **EAR1201**

Código: sin cordón, 500/caja: **EAR1081**



## TAPÓN AUDITIVO DESECHABLE EARSOFT YELLOW NEONS

La mayor protección. La máxima comodidad.

NRR 33 dB – el mayor NRR disponible. La espuma autoajustable proporciona un sellado de baja presión

La espuma dermatológicamente segura no irrita la piel

Código con cordón en bolsa de polietileno: **EAR1250**

Código Detector de Metal, con cordón: **EAR410**





### TAPÓN AUDITIVO DESECHABLE SUPERFIT EAR

E-A-Rsoft con anillo de ajuste SuperFit para asegurar el ajuste adecuado

Tapón auditivo blando de poliuretano NRR 33 dB

Código en bolsa de polietileno, con cordón: **EAR1254**

Código sin cordón refill (500 pares c/u): **EAR1254R**



### BASE PARA DESPACHADOR DE TAPONES ONE TOUCHMR (NO INCLUYE TAPONES)

Despacho por medio de embudo

Botellas de reemplazo libres de desperdicio

Código: **EAR1000**



### TAPÓN AUDITIVO DESECHABLE EARSOFT YELLOW NEONS REFILL

La mayor protección. La máxima comodidad.

NRR 33 dB – el mayor NRR disponible

La espuma autoajustable proporciona un sellado de baja presión

. La espuma dermatológicamente segura no irrita la piel

Código sin cordón Refill (500 pares): **EAR1004R**

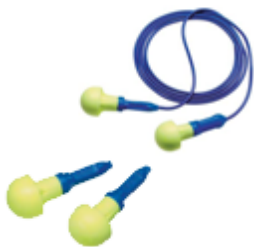

### TAPONES DE ESPUMA DE INSERCIÓN RÁPIDA PUSH-INS

Tapones auditivos que no hay que enrollar

NRR 28 dB

Rápidos, limpios e higiénicos

. La espuma EARform™ se adapta a la forma del canal auditivo

Código sin cordón en bolsa de polietileno, 100/caja: **EAR31801**

Código con cordón en bolsa de polietileno, 500/caja: **EAR31805**

## TAPONES DE ESPUMA DE INSERCIÓN RÁPIDA PUSH-INS EXPRESS POD



Con vástagos de colores con cordón

NRR 25 dB

Vástago de inserción suave y flexible

Sello instantáneo

Código: **EAR1115**



## TAPONES DE ESPUMA DE INSERCIÓN RÁPIDA PUSH-INS GRIP RINGS

Push-Ins con anillos de agarre, con cordón. NRR 30 dB

Higiénicos, limpios y fácil de insertar

Diseño para un suave y firme ajuste

Protección, diseño y comodidad

Código: **EAR31809**



## » TAPONES NO-TOUCH DE ESPUMA CON CORDÓN PELTOR

Las manos no tocan la espuma. La comodidad de la espuma sin tener que enrollarlos.

Fusiona la espuma mullida con el manguito para una introducción fácil e higiénica.

Interferencia de ruido NRR de 29 Db.

Código: **PELT2001.**



## OREJERA AUDITIVA COLOR NARANJA H31A PELTOR XH001651203

Diadema superior.

NRR 24 dB Color de Alta-Visibilidad .

Código: **H31A.**



## TAPON AUDITIVO REUSABLE QUIET HOWARD LEIGHT

Tapón auditivo lavable de espuma.

Diseño Patentado sin rollar de fácil de colocación y manejo.  
Forma conformada anatómicamente, suave, no irrita la piel, proporciona máxima comodidad. Fácil de limpiar .

Cuenta con una guía-vastago en el interior que le permite introducirlo adecuadamente.

Cumple con la norma ANSI S3.19-1974.

Protección de 26 NRR y 26 dB.

Código sin cordón caja con 100 pares: **TAPQD1**.

Código con cordón: **TAPQD30**.



## TAPÓN AUDITIVO REUTILIZABLES ULTRAFIT PLUS EAR

Los coloridos manguitos patentados facilitan la introducción.

El diseño de reborde patentado proporciona un ajuste más cómodo que cualquier otro tapón reutilizable.

Lavables, promueven la higiene del trabajador.

No se toca ni enrolla la porción del tapón durante la introducción.

NRR 26 dB.

Código con cordón en bolsa de polietileno: **340-6004 E-A-R UltraFit Plus**.

Código con cordón con estuche: **340-6002 E-A-R UltraFit Plus**.



## TAPÓN AUDITIVO REUSABLE TRI- FLANGE PELTOR

Los rebordes flexibles se adaptan al canal auditivo para un ajuste personalizado.

El manguito permite una introducción rápida y limpia.

Interferencia de ruido NRR de 26 dB.

Código con cordón: **PELT3000**.

Código con cordón de tela: **PELT3001**.





### **DIADEMA AUDITIVA EARFLEX 1001**

Una alternativa cómoda, efectiva y liviana para las orejeras.

NRR 25 dB.

El mayor NRR para un protector semi-auricular en las tres posiciones.

Tapones dermatológicamente seguros y que no irritan.

Código: **EAR35001.**



### **DIADEMA AUDITIVA EARFLEX 1000**

Mejor ajuste con un simple giro.

NRR 28 dB.

La mayor protección que cualquier otro producto semi-auricular disponible.

Extremos blandos EARfoam™ de espuma.

Extremos giratorios para un ajuste óptimo.

Banda de alta visibilidad.

Tapones dermatológicamente seguros y que no irritan.

Código: **EAR32000.**



### **OREJERA AUDITIVA OPTIME SERIE 101 H7A XH001651260**

Diadema superior, verde, NRR 27 dB.

Recomendada para niveles de ruido de hasta 101 dBA.

Disponible Kit de limpieza.

Clase CSA A.

Código: **EARH7A.**

Código Kit de limpieza: **EARHY7.**



## OREJERAS LEFT/RIGHT DE MSA

Las orejeras especialmente diseñadas para cada oído, son las que convierten a los sistemas Left/Right en un elemento cómodo y ajustable.

Las orejeras se pueden ajustar individualmente al ángulo de la oreja y subir y bajar de una forma independiente en la diadema para la cabeza.

Las orejeras Left/RIGHT poseen tres niveles de reducción de ruido: Bajo, Medio y alto.

Código color blanco NRR 21dB : **MSA87436.**

Código color azul NRR 25 dB: **MSA87426.**

Código color amarillo NRR 28 dB **MSA87399.**



## OREJERA AUDITIVA OPTIME SERIE 98 H9P3E ADAPTABLE A CASCO 70071517059

NRR 23 dB.

Recomendada para niveles de ruido de hasta 98 dBA.

. Clase CSA A.

Código: **EARH9P3E.**

SI USTED NO ENCUENTRA LO QUE BUSCA EN LA SECCIÓN  
"PROTECCIÓN AUDITIVA" SOLICITE SU CATALOGO YA QUE SE  
MAJEA UNA ALTA GAMA DE PRODUCTOS.

# PROTECCION A PIES



## BOTA DE HULE MARCA GALGO

Bota fabricada en hule natural de una sola pieza color negra.

Calcetín interno de algodón de punto cerrado que evita el contacto del pie con el hule, disminuyendo los efectos de la transpiración.

Caña con altura de 40 cm promedio. Reforzadas en talón y punta.

Opción con casco de acero bajo norma ANSI-Z41

Ideal en minería, industria en general, industria agropecuaria, agricultura y uso general.

Código N° 25: **GAL025** con casco: **GAL125**

Código N° 26: **GAL026** con casco: **GAL126**

Código N° 27: **GAL027** con casco: **GAL127**

Código N° 28: **GAL028** con casco: **GAL128**

Código N° 29: **GAL029** con casco: **GAL129**

Código N° 30: **GAL030** con casco: **GAL130**



## BOTA SANITARIA MARCA GALGO

Bota fabricada en hule natural de una sola pieza color blanco con suela roja.

Calcetín interno de algodón de punto cerrado que evita el contacto del pie con el hule, disminuyendo los efectos de la transpiración.

Caña con altura de 30 a 40 cm promedio. Reforzadas en talón y punta. Opción con casco de acero bajo norma ANSI-Z41. Indispensable en aquellos lugares donde la apariencia y limpieza son requeridas como la industria alimenticia, hospitales, rastros, laboratorios etc. Esta bota no mancha los pisos.

Código N° 25: **GAL225** con casco: **GAL325**

Código N° 26: **GAL226** con casco: **GAL326**

Código N° 27: **GAL227** con casco: **GAL327**

Código N° 28: **GAL228** con casco: **GAL328**

Código N° 29: **GAL229** con casco: **GAL329**

Código N° 30: **GAL230** con casco: **GAL330**

SI USTED NO ENCUENTRA LO QUE BUSCA EN LA SECCIÓN "PROTECCIÓN A PIES" SOLICITE SU CATALOGO YA QUE SE MAJEJA UNA ALTA GAMA DE PRODUCTOS.



# PROTECCION CONTRA CAIDAS



## ARNÉS CON ANILLO "D" EN ESPALDA SS-10A SAFE STEP

Fabricados en banda de poliéster de 1 3/4" de ancho.

Hebillas y argollas fabricadas en acero con recubrimiento de zinc y bicromato.

1 anillo en espalda.

Incluye hebilla elástica deslizable para un mejor ajuste.

La banda de poliéster tiene una resistencia a tensión del de 6,800 lbs. Unitalla.

Certificado bajo las normas ANSI A10.14-1991 y ANSI Z359.1-1992.

Aplicaciones: Trabajos de construcción, Andamios, Limpieza y mantenimiento de edificios, Situaciones de rescate.

Código: **SSAR001**



## ARNÉS CON ANILLO "D" EN ESPALDA Y CINTURÓN DE POSICIONAMIENTO SS-10ACD SAFE STEP

Fabricados en banda de poliéster de 1 3/4" de ancho.

Hebillas y argollas fabricadas en acero con recubrimiento de zinc y bicromato.

1 anillo en espalda.

2 anillos a los costados para ser usados para restringir el movimiento o posicionamiento.

Incluye hebilla elástica deslizable para un mejor ajuste.

La banda de poliéster tiene una resistencia a tensión del de 6,800 lbs. Unitalla.

Certificado bajo las normas ANSI A10.14-1991 y ANSI Z359.1-1992.

Incluye cinturón para mayor comodidad y seguridad.

Aplicaciones: Trabajos de construcción, Andamios, Limpieza y mantenimiento de edificios, situaciones de rescate.

Código: **SSAR003**



## ARNÉS CON ANILLO "D" EN PECHO Y ESPALDA SS-10AEDPD

Fabricados en banda de poliéster de 1 3/4" de ancho.

Hebillas y argollas fabricadas en acero con recubrimiento de zinc y bicromato.

1 anillos en pecho.

1 anillo en espalda.

Incluye hebilla elástica deslizable para un mejor ajuste.

La banda de poliéster tiene una resistencia a tensión del de 6,800 lbs. Unitalla.

Certificado bajo las normas ANSI A10.14-1991 y ANSI Z359.1-1992.

Incluye cinturón para mayor comodidad y seguridad.

Aplicaciones: Trabajos de construcción, Andamios, Limpieza y mantenimiento de edificios, Situaciones de rescate.

Código: **SSAR005.**



## ARNÉS WORKMAN 10072479 Y 10072487 MSA

El arnés Workman ofrece protección cómoda, debido a sus componentes de peso ligero y tejido de poliéster amarillo durable para incrementar la visibilidad. Arnés tipo chaleco con anillo D en espalda.

Capacidad de 181 kg. Indicador de impacto.

Cumple con las regulaciones OSHA, ANSI A10.32, ANSI Z359.1-2007 y CSA

Z259.10-06.

Modelo 10072479 con sistemas de ajuste rápido en piernas Qwik-Fit.

Modelo 10072487 con sistema de ajuste tipo cinturón en piernas.

Código modelo 10072479: **MSA72479.**

Código modelo 10072487: **MSA72487.**



## ARNÉS WORKMAN 10072495 Y 10077571 MSA

El arnés Workman ofrece protección cómoda, debido a sus componentes de peso ligero y tejido de poliéster amarillo durable para incrementar la visibilidad. Arnés tipo chaleco con anillo D en espalda y 2 anillos en los costados para posicionamiento.

Capacidad de 181 kg. Indicador de impacto. Ajuste tipo cinturón en piernas.

Cumple con las regulaciones OSHA, ANSI A10.32, ANSI Z359.1-2007 y CSA Z259.10-06.

Modelo 10072495 con almohadilla protectora integral y cinturón porta-herramientas.

Modelo 10077571 con almohadilla protectora integral, cinturón porta-herramientas y almohadillas a los hombros.

Código modelo 10072495: **MSA72495.**

Código modelo 10077571: **MSA77571.**



## ARNÉS CON ANILLO "D" EN PECHO Y ESPALDA SS-10AEDPD

Fabricados en banda de poliéster de 1 3/4" de ancho.

Hebillas y argollas fabricadas en acero con recubrimiento de zinc y bicromato.

1 anillos en pecho.

1 anillo en espalda.

Incluye hebilla elástica deslizable para un mejor ajuste.

La banda de poliéster tiene una resistencia a tensión del de 6,800 lbs. Unitalla.

Certificado bajo las normas ANSI A10.14-1991 y ANSI Z359.1-1992.

Incluye cinturón para mayor comodidad y seguridad.

Aplicaciones: Trabajos de construcción, Andamios, Limpieza y mantenimiento de edificios, Situaciones de rescate.

Código: **SSAR005**





## LÍNEA DE VIDA CON AMORTIGUADOR SS-AMC1 SAFE STEP

Fabricado en banda de poliéster.

Cuenta con 2 ganchos de acero con doble seguro.

Ganchos fabricados en acero con recubrimiento de zinc y bicromato.

Resistencia a una tensión de caída de 900 lbs.

Capacidad: 100 kgs. Banda: 1"

Medidas disponibles: 1.50 y 1.83 mts

Certificado bajo las normas ANSI A10.14-1991 y ANSI Z359.1-1992.

Elongación máxima de 42".

Código medida 1.50 m: **SSAM250**

Código medida 1.83 m: **SSAM283**



## CUERDA DE SUSPENSIÓN Y RESCATE SS-CSR

Fabricado en banda de poliéster.

Cuenta con 2 ganchos de acero con doble seguro y anillo "D" en la parte superior.

Ganchos fabricados en acero con recubrimiento de zinc y bicromato.

Resistente a una tensión de caída de 900 lbs.

Capacidad: 100 kgs.

Banda: 1 3/4"

Certificado bajo las normas ANSI A10.14-1991 y ANSI Z359.1-1992.

Código: **SSCSR.**

## LÍNEA DE RESTRICCIÓN 505201 MSA



Las líneas de restricción son utilizadas principalmente para restringir el acceso a lugares de riesgo identificados y para posicionamiento en el área de trabajo (estabilizando al trabajador en un lugar elevado). Todas las líneas de restricción cumplen con las regulaciones aplicables OSHA y ANSI A 10.32.

Cuerda de nylon de ½”.

Longitud: 1.80 m

2 ganchos doble seguro.

Código: **MSA505201.**



## LÍNEA DE VIDA SS-LV

Cuerda fabricada en nylon con capacidad de 100 kgs.

Cuenta con un gancho de acero con doble seguro.

Gancho fabricado en acero con recubrimiento de zinc y bicromato.

Resistente a una tensión de caída de 900 lbs.

Cuerda: 5/8”.

Medidas disponibles: 10 m, 20 m y 30 m.

Certificado bajo las normas ANSI A10.14-1991 y ANSI Z359.1-1992.

Código 10 m: **SSLV10.**

Código 20 m: **SSLV20.**

Código 30 m: **SSLV30.**

## SISTEMA DE POSICIONAMIENTO SS-POSICA



Fabricado con cable de acero.

Cuenta con 3 ganchos de acero con doble seguro.

Ganchos fabricados en acero con recubrimiento de zinc y bicromato.

Resistente a una tensión de caída de 900 lbs.

Capacidad: 100 kgs.

Cable: 1/4"

Gancho grande.

Certificado bajo las normas ANSI A10.14-1991 y ANSI Z359.1-1992

Código: **SSPOSA**



SI USTED NO ENCUENTRA LO QUE BUSCA EN LA SECCIÓN "PROTECCIÓN DE CAÍDAS" SOLICITE SU CATALOGO YA QUE SE MAJEA UNA ALTA GAMA DE PRODUCTOS.



# EQUIPOS CORPORALES



## CHAQUETÓN PARA BOMBERO CHIEF MARCA FIREPRO

Certificados por UL acorde a norma NFPA 1971 edición 2000.

Capa exterior de tela Nomex IIIA 7.5 oz/yd<sup>2</sup>

Capa térmica interior Q-9

Capa barrera de vapores

Mangas de contorno de 2 pzas. con ribete de carnaza en los extremos.

Sistema interior en puños Sta-dri

Cintas reflectivas 3M Scotch Lite NFPA



## PANTALÓN PARA BOMBERO CHIEF MARCA FIREPRO

Certificados por UL acorde a norma NFPA 1971

Capa exterior de tela Nomex IIIA 7.5 oz/yd<sup>2</sup>

Capa térmica interior Q.9

Capa barrera de vapores:

Banda de cintura reforzada

Sistema de cierre con traslape

Bastilla reforzada con ribete de carnaza

Cintas reflectivas 3M Scotch Lite NFPA



## CASCO PARA BOMBERO FIREDOME PX MARCA BULLARD

Fabricado de termoplástico altamente resistente al calor y a impactos.

Con visor de policarbonato de 4"

Suspensión de matraca

Para combate de incendio de tipo estructural

Protector de cuello/orejas y barbiquejo de Nomex NFPA 1971



### **BOTA PARA BOMBERO FIREWALKER MARCA. RANGER**

Punta reforzada con acero, vástago de acero templado en la entresuela.

Enfranque de acero y aislamiento con espuma de poliuretano.

Suela exterior acolchonada, tacón y suela con traba de escalera.

Goma polimérica resistente al ozono.

Diseñadas para incendios estructurales.

Norma NFPA 1974.



### **GUANTE FIREMAN VI PARA BOMBERO**

Guantes de piel resistente al calor estilo Gun.

Puños de Kevlar o Nomex.

Membrana transpirable de duratex, interior afelpado.

Cumplen con la norma NFPA 1973 y la norma OSHA y CAL-OSHA.

Código: **GUA1000.**



### **PALA DE PUNTA PARA BOMBERO**

Código: **PAL100**

### **TIRANTES PARA BOMBERO FIREPRO**



Estilo tradicional "X", con cinta elástica de 2" en color rojo, con sujeción para 4 botones frontales y 4 traseros con cruce en la parte de la espalda unidos con parche de piel y terminales de piel y con capas exteriores de tela Nomex

Medida 1.09 mts.

Cruceta y ojales de piel resistentes al calor

Broches metálicos a prueba de agua

Aprobados por NFPA Std. 1971 edición 2000





## CAPUCHA PARA BOMBERO LIFE LINERS

Capuchas tejidas de capa doble

Fabricadas en Nomex 100%

Color blanco

Cara abierta para uso con equipo autónomo de respiración

Código: **CAP100**



## EQUIPO DE AIRE AUTÓNOMO MMX-TREME MARCA MSA

MSA ofrece dos diseños diferentes en equipos autónomos – el modelo de regulador montado a la máscara (MMR) y el modelo con regulador montado al cinturón (BMR). Ambas versiones están disponibles en baja presión 2216 psig y alta presión 4500 psig, y pueden personalizarse con una variedad de cilindros de aire para las aplicaciones regulares y de uso extendido. Todos

los Equipos de Respiración Autónomos de MSA cumplen con los requisitos del Instituto Nacional para Seguridad Laboral (NIOSH). Los SCBA MMR Ultralite, MMR Custom 4500, Ultralite II y Custom 4500 cumplen con la edición de 1997 de NFPA-1981. Comuníquese con MSA si requiere más información específica sobre la aprobación.

## EQUIPO DE AIRE AUTÓNOMO PANTHER 3 Y PANTER 4 MARCA SURVIVAIR



Con cilindro de 30 min de fibra de vidrio o fibra de carbón. Proporciona al usuario la protección respiratoria adecuada para realizar trabajos y tareas de rescates en ambientes peligrosos o para escapar de atmósferas que son inmediatamente peligrosas para la salud o la vida. Certificado por NIOSH.

Panter 3 Cumple con certificación NFPA 1981, Edición 1997, Requisito Septiembre 1999

Panter 4 Cumple con certificación NIOSH 42 CFR y NFPA 1981 ( Edición 2002 )

-Duración: Certificado por NIOSH para proveer un servicio de 30 minutos.

-Peso del equipo con cilindro totalmente cargado: 8,170Kg

-Presión del cilindro: 2216 psig o 4500 psig (150 atm o 306 atm)

-Flujo de aire Calibrado según: Test Standard de NIOSH: 40 L.P.M Test

NFPA: 100 L.P.M (para altos ritmos de trabajos)

-Garantía del SCBA, por escrito: 12 años.

-Garantía de los cilindros de fibra de carbono y fibra de vidrio: 15 años

-Garantía del regulador de 1er. etapa: De por vida.

Código fibre de vidrio: **SURPANTHER3**



Código Fibra de carbón: **SURPANTHER4**

### **HACHA/PICO PARA BOMBERO**



Hacha para bombero con soporte (mango) de madera.

4.5 lbs.

70 cms de largo.

Código: **HAC100**



### **OVEROL PARA APICULTOR**

Overol para el manejo seguro de abejas, cuenta con las características y color adecuado para proteger a los apicultores de picaduras de abejas.

Confortable y muy resistente.

Overol confeccionado en tela 100% algodón con cierre al frente.

Reforzado en pecho y espalda, manga larga.

Con elásticos en puños y valencianas.

Código: **API100**



### **GUANTES PARA APICULTOR**

Guantes confeccionados en piel y tela 100 % algodón

Puño largo de 45 cm

Ajuste elástico en los extremos.

Código: **GUAAPI**



## **BOTA BLANCA MARCA GALGO**

Bota sanitaria color blanco de hule natural

Reforzada en punta y talón

Calzetín de algodón de punto cerrado que evita el contacto directo con el hule.

Tallas disponibles 25-30

Código N° 25: **GAL225**

Código N° 26: **GAL226**

Código N° 27: **GAL227**

Código N° 28: **GAL228 C**

Código N° 29: **GAL229**

Código N° 30: **GAL230**



## **GUANTE THERMASTAT® SX9620 MEMPHIS**

Fabricado con fibra de poliéster hidrofóbico de núcleo vacío de DuPont

Gran aislamiento térmico. El índice de evaporación de humedad más rápido.

Suavidad adicional que proporciona mayor comodidad.

Guantes ambidiestros. Unitalla

Aplicaciones: Granjas avícolas, Rastros TIF, Almacenes refrigerados, pesca comercial.

Código: **GUA9620**

Código con elástico: **GUA014**

Código con contactel: **GUA010**

## **» PORTA-HERRAMIENTA DMX-427 MCGUIRE NICHOLAS**



Fabricado en piel carnaza vacuno y vaqueta.

Posee 12 compartimentos amplios para herramientas y elementos de fijación, incluye el porta- cinta central. Diseñado para fácil acceso vertical de herramienta.

Se adapta a los tamaños de la cintura hasta 52"

Código: **DMX427**



### **CAMILLA TIPO PLANCHA DE PLÁSTICO MOD. JSA-365 MCA. JUNKIN**

Plancha ligera de polietileno con 12 aberturas grandes para facilitar el manejo.

Runners integrados, perfil bajo y traslúcido para permitir las tomas de radiografías

Código: **CAMI001**

### **ARNES PARA CAMILLA JUNKIN JSA360 MCA. JUNKIN**

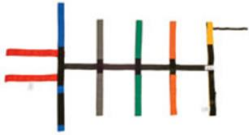

Fabricada en poliéster

Código: **CAMI360**



### **OCHO DE RESCATE SURETYMAN**

Diseñado para cuerdas de entre 7/16" y 5/8" de diámetro.

Resistencia 6,720 lbs.

Diseñados para operaciones de bomberos, rescate y policiales.

Código: **MSASF5045**



### **OCHO Q-EIGHT SURETYMAN**

Orejas para hacer más fácil y más segura la colocación.

Las orejas siguen evitando el enganche de los nudos.

Diseñados para cuerda de 7/16 (11 mm) de diámetro.

Aluminio color oro anodizado.

Resistencia: 13,000 lbs. Peso: 8 oz.

Código: **MSAFE2120**



## OVEROL DESECHABLE DE CONFORT PARA POLVOS



Fabricado en tela no tejida micro-porosa que permite la transpiración y la eliminación de humedad y calor.

Excelente desempeño en operaciones donde se generen polvos y partículas sólidas.

Capucha integrada con elásticos en puños y tobillos.

Zipper frontal.

Código talla Mediana: **OVE012**

Código talla Grande: **OVE013**

Código talla X-Grande: **OVE014**

Código talla XX-Grande: **OVE015**



### TRAJE ENCAPSULADO TK550T COMMANDER TYCHEM® NIVEL A

Tychem TK es una tela desarrollada por Dupont para protección contra agentes tóxicos, tanto en estado gaseoso, líquido o químico. Está compuesta por un sustrato de tela no tejida de alta resistencia laminada de ambos lados con film de polímeros no halogenados. Adecuado para aplicaciones industriales y Hazmat. Provee protección contra un amplio rango de productos químicos se dispone de tablas de permeación para más de 260 químicos (ver especificaciones abajo)

Espalda expandida para uso de equipo autónomo. Color amarillo limón, brillante, provee alta visibilidad en condiciones de baja o buena iluminación, incluso en ambientes con humo. Tela muy durable, resistente a la abrasión y rasgadura. Costuras: Termoselladas por proceso Termo Bond Max. Doble válvula de exhalación. Careta de tres capas (PVC 1mm / Teflón 0.13mm / PVC 0.5mm) Sistema de doble guante: externo de Butilo o Vitón e interno de barrera química integrado al traje. Cierre a prueba de gases con doble solapa protectora. Bota calcetín acoplado, refuerzo en las rodillas y solapa protectora de bota. Cinturón interno ajustable a la cintura. Protección de alto nivel contra gases, líquidos y sólidos; ya sean, tóxicos y corrosivos. Perfectamente adecuado para situaciones de respuesta a emergencias industriales o domésticas. Telas extremadamente durables, resistentes a la perforación y el desgarre. Exitosamente probado contra más de 260 sustancias estándar.

Trajes totalmente encapsulados Nivel A de protección contra vapores. DuPont® Tychem® TK tiene un color amarillo limón altamente visible. El material de la tela de barrera química marca DuPont® Tychem® TK es único, y está formado por una tela sin tejer de gran fuerza y resistencia al desgarramiento, colocada entre dos películas exclusivas no halogenadas. TK550T Traje completamente encapsulado **Nivel A** Tychem TK

Aplicaciones típicas: Bomberos, grupos de HazMat, equipos de control de derrames,

Código: **TRATK550T**



## **IMPERMEABLE GABARDINA LARGA 230CH RIVER CITY**

Fabricada en PVC / Poliéster .033 mm.

Termo sellado. Disponible en amarillo

49 "de longitud. Broches de plástico negro al frente

Cordón para ajuste de la capucha

Capa ventilada con tres orificios en la espalda

Mangas con broche para ajuste. Ventilación debajo del brazo

Código talla chica: **IMP203S**

Código talla mediana: **IMP203M**

Código talla grande: **IMP203L**

Código talla X-grande: **IMP203XL**

Código talla XX-grande: **IMP203XXL**



## **IMPERMEABLE JUEGO DE 2 PZAS 2302 RIVER CITY**

Fabricado en PVC / Poliéster .033 mm.

Termo sellado. Disponible en amarillo

Saco con capucha integrada y pantalón con tirantes.

Ajuste en valencianas y mangas por medio de broche plástico.

Broches de plástico negro al frente

Cordón para ajuste de la capucha. Ventilación debajo del brazo

Código talla chica: **IMP2302S**

Código talla mediana: **IMP2302M**

Código talla grande: **IMP2302L**

Código talla X-grande: **IMP2302XL**

Código talla XX-grande: **IMP2302XXL**



## IMPERMEABLE CAPAMANGA (PONCHO)

Impermeable capamanga fabricado en PVC con interior de polyester y una capa adicional de PVC que le da mayor resistencia, durabilidad y comodidad.

Ideal para trabajos a la intemperie, en condiciones de lluvia o bien en lugares donde haya exposición al agua. Con capucha integrada y costuras selladas con

ultrasonido.

Cuenta con broches en los costados para mayor ajuste.

Unitalla

Código: **IMP041**



## IMPERMEABLE GABARDINA LARGA DRY DROP

Gabardina impermeable corta de PVC y poliéster. Calibre: 0.35 mm.

Sellado de alta frecuencia.

Cuenta con botones plásticos, gorro integrado y cordón ajustable.

Tallas: MD-XXL.

Longitud: 1.34 mts.

Hecho en México. Producto dieléctrico.

Código talla mediana: **IMP1121M**

Código talla grande: **IMP1121L**

Código talla X-grande: **IMP1121XL**

Código talla XX-grande: **IMP1121XXL**





### » IMPERMEABLE JUEGO DE 2 PIEZAS MARCA DRY DROP

Conjunto impermeable compuesto por dos piezas de PVC y poliéster. Calibre: 0.35 mm.

Sellado de alta frecuencia.

Cuenta con botones plásticos, gorro integrado y cordón de ajuste.

Hecho en México.

Tallas: MD– XXL. Producto dieléctrico.

Código talla mediana: **IMP1120M**

Código talla grande: **IMP1120L**

Código talla X-grande: **IMP1120XL**

Código talla XX-grande: **IMP1120XXL**



### FAJA DE MALLA JYR810 MARCA JYRSA

Fabricada en malla de punto abierto de 8" con tirantes elásticos ajustables.

Banda elástica de 4" de ancho. Cierre delantero de gancho y felpa.

Cuenta con bies de polipropileno de 1" de alta resistencia. Cuenta con 4 varillas.

Restaura la alineación de la columna limitando la flexión pélvica.

Limita las posiciones incorrectas del usuario.

Previene lesiones y/o dolor que provoca la carga de objetos pesados.

Apoyo al área lumbar en los esfuerzos de levantar cargas.

Código talla chica: **FAJ810S**

Código talla mediana: **FAJ810M**

Código talla grande: **FAJ810L**

Código talla X-grande: **FAJ810XL**

Código talla XX-grande: **FAJ810XXL**



### **FAJA ELÁSTICA CON 3ER. CINTO JYR816 MARCA JYRSA**

Fabricada en tela elástica de 8" con tirantes elásticos ajustables.

Banda elástica de 5" de ancho. Cuenta con hebilla de 3er. paso.

Cuenta con bies elástico de 1" para una mayor elasticidad en el producto.

Cierre delantero de gancho y felpa. Cuenta con 5 varillas (4 laterales y 1 central).

Restaura la alineación de la columna limitando la flexión pélvica.

Limita las posiciones incorrectas del usuario. Previene lesiones en la espalda baja y/o dolor que provoca la carga de objetos pesados.

Apoyo al área lumbar en los esfuerzos de levantar cargas.

Código talla chica: **FAJ816S**

Código talla mediana: **FAJ816M**

Código talla grande: **FAJ816L**

Código talla X-grande: **FAJ816XL**

Código talla XX-grande: **FAJ816XXL**



### **FAJA ELÁSTICA CON 3ER. CINTO JYR846 MARCA JYRSA**

Fabricada en tela elástica de 8" con tirantes elásticos ajustables. Banda elástica de 5" de ancho. Cuenta con hebilla de 3er. paso. Cuenta con bies elástico de 1" para una mayor elasticidad en el producto. Cierre delantero de gancho y felpa. Cuenta con 4 varillas laterales Restaura la alineación de la columna limitando la flexión pélvica. Limita las posiciones incorrectas del usuario. Previene lesiones en

la espalda baja y/o dolor que provoca la carga de objetos pesados. Apoyo al área lumbar en los esfuerzos de levantar cargas.

Código talla chica: **JYR846S**

Código talla mediana: **JYR846M**

Código talla grande: **JYR846L**

Código talla extra grande: **JYR846XL**

Código talla extra-extra grande: **JYR846XXL**

## FAJA TIPO PESISTA PRODÍN



Confeccionada en 2 capas de PCV espumado de 4 mm de espesor.

Cubierta con velour, con alma interior de polipropileno de 6º milésimas de pulgada.

Ajuste por medio de cinta automotriz conjuntamente con hebilla metálica que cuenta con un frenillo para que no se recorra.

Cojín extra en la parte lumbar para mayor protección.

Código talla chica: **FAJ501**

Código talla mediana: **FAJ502**

Código talla grande: **FAJ503**

Código talla X-grande: **FAJ504**

Código talla XX-grande: **FAJ505**

### » Faja sacrolumbar de espuma JYR-900



Fabricada en foam de baja densidad de 4" de alto. 10 cms. de ancho en la región lumbar y 8 cms. de ancho en la región abdominal Cuenta con esponja rígida en la parte interna del soporte. Cuenta con hebilla de 3er. paso.

Código talla chica: **JYR900S**

Código talla mediana: **JYR900M**

Código talla grande: **JYR900L**

Código talla extra grande: **JYR900XL**

Código talla extra-extra grande: **JYR900XXL**

## FAJA TIPO PESISTA ROOSTER



Fabricada en poliéster de 7 pulgadas de ancho y reforzada con cinta rígida de 2 pulgadas de ancho.

Relleno acojinado en la zona lumbar para brindar mayor protección y comodidad.

Ideal para la construcción, deportes, y operaciones que impliquen el levantamiento de objetos pesados.

Código talla chica: **FAJ627S**

Código talla mediana: **FAJ627M**

Código talla grande: **FAJ627L**

Código talla X-grande: **FAJ627XL**

Código talla XX-grande: **FAJ627XXL**



## FAJA DE VAQUETA



Faja tipo pesista.

Fabricada en vaqueta de cuero de 4 mm de espesor en color natural. Contiene una hebilla metalizada con doble gancho y ojillos dobles de acero con acabado tropicalizado.

Disponible en tallas chica, mediana, grande, extra-grande y extra-extra grande.

Código talla chica: **FAJ401**

Código talla mediana: **FAJ402**

Código talla grande: **FAJ403**

Código talla X-grande: **FAJ404**

Código talla XX-grande: **FAJ405**

## FAJA DE VAQUETA CON RESPALDO DE POLIÉSTER



Faja tipo pesista con respaldo lumbar acojinado, forro de velour y ribeteada en todo su con bies de polipropileno. Ancho en zona lumbar: 4 pulgadas.

Fabricada en vaqueta de cuero de 4 mm de espesor en color natural. Contiene una hebilla metalizada con doble gancho y ojillos dobles de acero con acabado tropicalizado.

Código talla chica: **FAJ401P**

Código talla mediana: **FAJ402P**

Código talla grande: **FAJ403P**

Código talla X-grande: **FAJ404P**

Código talla XX-grande: **FAJ405P**

## FAJA DE VAQUETA CON RESPALDO DE CARNAZA



Faja tipo pesista con respaldo lumbar acojinado y forro de carnaza

Fabricada en vaqueta de cuero de 4 mm de espesor en color natural. Contiene una hebilla metalizada con doble gancho y ojillos dobles de acero con acabado tropicalizado.

Ancho en zona lumbar: 4 pulgadas.

Código talla chica: **FAJ401C**

Código talla mediana: **FAJ402C**

Código talla grande: **FAJ403C**

Código talla X-grande: **FAJ404C**

Código talla XX-grande: **FAJ405C**

SI USTED NO ENCUENTRA LO QUE BUSCA EN LA SECCIÓN  
"EQUIPOS CORPORALES" SOLICITE SU CATALOGO YA QUE SE  
MAJEA UNA ALTA GAMA DE PRODUCTOS.

# VIALIDAD



## CONO DE SEÑALAMIENTO DE 45 CM

Alta resistencia al impacto.

Base negra.

Medida: 45 cm.

Disponible con reflejante.

Código sin reflejante: **CON045.**

Código con reflejante: **CON145.**



## CONO DE SEÑALAMIENTO DE 71 CM

Alta resistencia al impacto.

Base negra.

Medida: 71 cm.

Disponible con reflejante.

Código sin reflejante: **CON071.**

Código con reflejante: **CON171.**



## CONO DE SEÑALAMIENTO DE 91 CM

Alta resistencia al impacto

Base negra

Medida: 91 cm

Disponible con reflejante

Código sin reflejante: **CON091**

Código con reflejante: **CON191**



### **TRAFITAMBO**

Fabricados en polietileno de alta densidad.

Permite acopilar uno dentro del otro para su fácil almacenamiento y transportación.

Tapa-base del mismo color.

Disponibles con 2 o 4 reflejantes de 10 cm.

Código sin reflejante: **TRAF001.**

Código con 2 reflejantes: **TRAF002.**

Código con 4 reflejantes: **TRAF004.**



### **POSTE DE SEÑALAMIENTO**

Fabricado en PVC anaranjado. Base negra fabricada en caucho con un peso de 6kg.

Protección contra rayos UV.

Altura: 1.05 mts.

Resistente a la exposición del sol y cambios térmicos.

Disponibles con 1 y 2 reflejantes (con 2 reflejantes, incluye reflejante circular).

Código sin reflejante: **POS001.**

Código con 1 reflejante: **POS002.**

Código con 2 reflejantes: **POS003.**



### **INDICADOR DE PISO MOJADO**

Fabricado en polipropileno de alta resistencia.

Color: Amarillo.

Peso: 830 gr.

Resistente a la exposición del sol y cambios térmicos.

Totalmente lavable. Leyenda: "Precaución piso mojado" en idioma español e inglés.

Código: **IND001**



## MANGA INDICADORA DE VIENTO

Fabricados en Vinil Flourecente repelente al agua y al polvo.



Disponible de 10 y 18.5" de diámetro.

Herrajes disponibles para conos de 10 y 18.5. Base de aluminio, tiras y base de acero.

Diámetro de la boca: 10". Diámetro del otro extremo: 5". Cono de 81.3 cm de largo.

Diámetro de la boca: 18.5". Diámetro del otro extremo: 9". Cono de 244 cm de largo

Código manga de 10": **MGAV10** Herraje para manga de 10": **HEC010**

Código manga de 18": **MGAV18** Herraje para manga de 10": **HEC018**

## Malla de barricada



Fabricado en polietileno de alta densidad.

Medidas: 1.20 x 30.5 mts

Disponible en color anaranjado.

Orificios rectangulares de 9x5 cms. aproximadamente.

Resistente a la exposición del sol y cambios térmicos.

Totalmente flexible. Altamente visible.

Código: **MAL001**

## CADENA PLÁSTICA COLOR AMARILLO



Fabricada en plástico de alta resistencia.

Color: Amarillo.

Medidas: Largo: 50 mts.; Eslabón: 6 mm.

Resistente a la exposición del sol y cambios térmicos.

Totalmente lavable. Sumamente resistente.

Código: **CADP001**



### **CADENA PLÁSTICA COLOR ROJO**

Fabricada en plástico de alta resistencia.

Color: rojo.

Medidas: Largo: 50 mts.; Eslabón: 6 mm.

Resistente a la exposición del sol y cambios térmicos.

Totalmente lavable. Sumamente resistente.

Código: **CADP002**



### **BANDEROLA DE SEÑALAMIENTO**

Fabricado en PVC anaranjado.

Reflejante textil, línea gris de 1 cm. Sobre fondo amarillo de 2”.

Vástago de madera de 60 cms. De largo.

Medidas: 47 cms. X 48 cms.

Resistente. Altamente visible. Resistente al sol y cambios climáticos.

Disponibilidad con o sin reflejante

Código sin reflejante: **BAN001**

Código con reflejante: **BAN002**



### **BOYA METÁLICA**

Fabricada en lámina de acero calibre de 10”.

Medidas: 22 cms. de largo y ancho x 6.5 cms. de alto.

Disponible en color amarillo.

Incluye 4 clavos de acero galvanizado de 6.5 cms. de longitud.

Resistente a cambios climáticos.

Código: **BOYA02**



### **BOYA PLÁSTICA**

Plástico de ingeniería, material diseñado para alta resistencia.

Reflejante grado prismático "ojo de gato" 3M por los 4 lados.

Superficie texturizada, impermeable de auto-limpieza.

Dimensiones: 10 cm por lado x 7 cm de alto.

Ojillos de sujeción para clavos de ¼ "x 3".

Código: **BOYA01.**



### **BOTÓN ÓPTICO DE ALTA VELOCIDAD**

Diseño ergonómico sin vértices en puntas

Plástico de ingeniería, material diseñado para alta resistencia

Impermeable, auto-limpieza

Dimensiones: diámetro de 10cm x 1.8 cm de alto

Usos: delinear avenidas y/o autopistas, delinear cajones de estacionamiento, tapete vibrador para reducir velocidad, delimitar áreas de estacionamiento.

Código: **VIA100**



### **VIALETA CIRCULAR PARA DELIMITACIÓN VIAL**

Diseño ergonómico sin vértices en puntas.

Plástico de ingeniería, material diseñado para alta resistencia.

Reflejante grado prismático de alta visibilidad.

Dimensiones: diámetro de 10cm x 2 cm de alto.

Usos: divisor vial en avenidas y/o autopistas, divisor vial en áreas restringidas, divisor visual en áreas de estacionamiento.

Código: **VIA010.**



## VIALETA CUADRICULAR

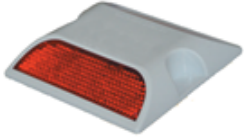

Plástico de ingeniería, material diseñado para alta resistencia.

Reflejante grado prismático de alta visibilidad por 2 lados.

Dimensiones: diámetro de 10 cm por lado x 1.9 cm de alto.

Usos: divisor vial en avenidas y/o autopistas, divisor vial en áreas restringidas, divisor visual en áreas de estacionamiento.

Código: **VIA001**

## TOPE REDUCTOR DE VELOCIDAD



Plástico de ingeniería, material diseñado para alta resistencia.

Reflejante grado prismático de alta visibilidad tipo "ojo de gato".

Dimensiones Largo: 4 bloques de 40 cm c/u y dos remates en extremos de 20 cm

c/u.

Ancho: 40 cm, Alto: 5.5 cm

Código: **TOP100**

## TOPE PARA ESTACIONAMIENTO GRANDE



Fabricado en caucho sintético reprocesado.

Medidas: 1.80 mts. De largo x 14 cms. de ancho y 10 cms. de altura.

Peso: 20.70 Kgs. c/u.

Incluye 4 tornillos expansores de acero galvanizado de 10.5 cms. de longitud.

Resistente a cambios climáticos.

Cuenta con 10 reflejantes en color amarillo.

Código: **TOP001.**



### **CALZA PARA LLANTAS DE GOMA**

Esta calza suministra una excelente protección contra muchos accidentes de autos que se han quedado sin el dispositivo de frenos. Esta calza fue diseñada para los remolques que son estacionados en las calles o dentro de algún estacionamiento poco inclinado. También se encargan de proporcionar ayuda en el momento que el vehículo/camión se encuentra listo para ser cargado o descargado. Características La tracción máxima entre los neumáticos y las superficies del estacionamiento hace esta cuña de goma sea aplicable a muchas superficies.

Código: **CALZA01**



### **CALZA PARA LLANTA DE ALUMINIO**

Fabricados en aluminio color natural.

Las calzas suministran protección contra accidentes de deslizamiento de carros. Diseñados especialmente en caso de una falla de frenos. Son usados para remolques estacionados, para remolques con un montacargas en uso. Ayudan a prevenir accidentes por el deslizamiento del vehículo durante carga y descarga. Calza Ancho-15.2 cm., D-22.3 cm., Alto-15.2 cm., Peso 1.8kg.

Código: **CALZA02**



### **ESPEJO CONVEXO DE VIDRIO**

Fabricado en vidrio.

Ofrecen al usuario una vista de gran ángulo.

Ideales para las plantas, almacenes, oficinas, estacionamientos y pasillos.

Los espejos son colocados en los cruceros ciegos de los pasillos, corredores, cocheras, y en las áreas de carga para evitar el choque accidental entre el personal y los equipos.

Se surten con ménsula ajustable y marco de plástico

Código medida de 13" de diámetro: **ESPCV13**

Código medida de 18" de diámetro: **ESPCV18**

Código medida de 26" de diámetro: **ESPCV26**

Código medida de 30" de diámetro: **ESPCV30**

Código medida de 36" de diámetro: **ESPCV36**

## ESPEJO MEDIO DOMO DE ACRÍLICO



Fabricado en acrílico resistente a los fragmentos.

Vista de 180° para intersecciones "T" (tres caminos). Para colocarse en techo o pared

Ideales para las plantas, almacenes, oficinas, estacionamientos y pasillos.

Los espejos son colocados en los cruceros ciegos de los pasillos, corredores, cocheras, y en las áreas de carga para evitar el choque accidental entre el personal y los equipos.

Código medida de 18" de diámetro: **ESPMD18**

Código medida de 26" de diámetro: **ESPMD26**

Código medida de 30" de diámetro: **ESPMD30**

Código medida de 36" de diámetro: **ESPMD36**

Código medida de 48" de diámetro: **ESPMD48**

## ESPEJO DOMO COMPLETO DE ACRÍLICO



Fabricado en acrílico resistente a los fragmentos.

Vista de 360° para intersecciones en cruz (4 caminos). Para colocarse en techo o pared

Ideales para las plantas, tiendas, almacenes, oficinas, estacionamientos y pasillos.

Los espejos son colocados en los cruceros ciegos de los pasillos, corredores, cocheras, y en las áreas de carga para evitar el choque accidental entre el personal y los equipos.

Código medida de 18" de diámetro: **ESPDC18**

Código medida de 26" de diámetro: **ESPDC26**

Código medida de 30" de diámetro: **ESPDC30**

Código medida de 36" de diámetro: **ESPDC36**

Código medida de 48" de diámetro: **ESPDC48**

SI USTED NO ENCUENTRA LO QUE BUSCA EN LA SECCIÓN "VIALIDAD" SOLICITE SU CATALOGO YA QUE SE MAJEA UNA ALTA GAMA DE PRODUCTOS.



# CHALECOS



## CHALECO DE MALLA NARANJA CON REFLEJANTE

Fabricado en malla de punto abierto color naranja.

Cuenta con recubrimiento plástico (apresto).

Reflejante plástico de microprismas, amarillo de 1 3/8" de ancho.

Cierre delantero doble de 2" de gancho y felpa.

Cuenta con bies de polipropileno de 1" de alta resistencia.



## CHALECO DE MALLA VERDE CON REFLEJANTE

Fabricado en malla de punto abierto color verde.

Cuenta con recubrimiento plástico (apresto).

Reflejante plástico de micro-prismas, amarillo de 1 3/8" de ancho.

Cierre delantero doble de 2" de gancho y felpa.

Cuenta con bies de polipropileno de 1" de alta resistencia.

Código: **CHA102**



## CHALECO DE MALLA AZUL CON REFLEJANTE

Fabricado en malla de punto abierto color azul.

Cuenta con recubrimiento plástico (apresto).

Reflejante plástico de micro-prismas, amarillo de 1 3/8" de ancho.

Cierre delantero doble de 2" de gancho y felpa.

Cuenta con bies de polipropileno de 1" de alta resistencia.

Código: **CHA103**

## CHALECO TIPO RESCATISTA ROJO



Chaleco rescatistas, Fabricado en gabardina 100 % Algodón. Zipper delantero reforzado.

Delimitado en todo su contorno con cinta bies de nylon color negro

Tiene cintas reflejantes de micro-prismas de 1 3/8" de ancho al frente y atrás para brindar seguridad en actividades nocturnas.

Porta radio o celular ajustable con cinta nylon y hebilla plástica.

Otra bolsa de gran tamaño en el pecho con cartera y cierre velcro.

3 bolsas con cierre para guardar materiales (2 al frente y 1 grande en la espalda)

6 cintas ajustables de nylon con hebilla para mayor comodidad en los extremos.

Código: **CHA706**



## CHALECO TIPO RESCATISTA AMARILLO

Chaleco rescatistas, Fabricado en gabardina 100 % Algodón. Zipper delantero reforzado.

Delimitado en todo su contorno con cinta bies de nylon color negro.

Tiene cintas reflejantes de micro-prismas de 1 3/8" de ancho al frente y atrás para brindar seguridad en actividades nocturnas.

Porta radio o celular ajustable con cinta nylon y hebilla plástica.

Otra bolsa de gran tamaño en el pecho con cartera y cierre velcro.

3 bolsas con cierre para guardar materiales (2 al frente y 1 grande en la espalda).

6 cintas ajustables de nylon con hebilla para mayor comodidad en los extremos.

Código: **CHA705**



### **CHALECO TIPO RESCATISTA AZUL**

Chaleco rescatistas, Fabricado en gabardina 100 % Algodón. Zipper delantero reforzado.

Delimitado en todo su contorno con cinta bias de nylon color negro

Tiene cintas reflejantes de micro-prismas de 1 3/8" de ancho al frente y atrás para brindar seguridad en actividades nocturnas.

Porta radio o celular ajustable con cinta nylon y hebilla plástica.

Otra bolsa de gran tamaño en el pecho con cartera y cierre velcro.

3 bolsas con cierre para guardar materiales (2 al frente y 1 grande en la espalda)

6 cintas ajustables de nylon con hebilla para mayor comodidad en los extremos.

Código: **CHA703**



### **CHALECO TIPO RESCATISTA VERDE**

Chaleco rescatistas, Fabricado en gabardina 100 % Algodón. Zipper delantero reforzado.

Delimitado en todo su contorno con cinta bias de nylon color negro

Tiene cintas reflejantes de micro-prismas de 1 3/8" de ancho al frente y atrás para brindar seguridad en actividades nocturnas.

Porta radio o celular ajustable con cinta nylon y hebilla plástica.

Otra bolsa de gran tamaño en el pecho con cartera y cierre velcro.

3 bolsas con cierre para guardar materiales (2 al frente y 1 grande en la espalda)

6 cintas ajustables de nylon con hebilla para mayor comodidad en los extremos.

Código: **CHA702M**





### **CHALECO TIPO RESCATISTA VERDE**

Chaleco rescatistas, Fabricado en gabardina 100 % Algodón. Zipper delantero reforzado.

Delimitado en todo su contorno con cinta bias de nylon color negro.

Tiene cintas reflejantes de micro-prismas de 1 3/8" de ancho al frente y atrás para brindar seguridad en actividades nocturnas.

Porta radio o celular ajustable con cinta nylon y hebilla plástica. Otra bolsa de gran tamaño en el pecho con cartera y cierre velcro. 3 bolsas con cierre para guardar materiales (2 al frente y 1 grande en la espalda).

Cintas ajustables de nylon con hebilla para mayor comodidad en los extremos.

Código: **CHA702**



### **CHALECO DE MALLA AMARILLA CON REFLEJANTE**

Fabricado en malla de punto abierto color amarillo.

Cuenta con recubrimiento plástico (apresto).

Reflejante plástico de micro-prismas, amarillo de 1 3/8" de ancho.

Cierre delantero doble de 2" de gancho y felpa.

Cuenta con bias de polipropileno de 1" de alta resistencia.

Código: **CHA105**



### **CHALECO DE MALLA BLANCA CON REFLEJANTE**

Fabricado en malla de punto abierto color blanco.

Cuenta con recubrimiento plástico (apresto).

Reflejante plástico de micro-prismas, amarillo de 1 3/8" de ancho.

Cierre delantero doble de 2" de gancho y felpa.

Cuenta con bias de polipropileno de 1" de alta resistencia.

Código: **CHA104**



### **CHALECO DE MALLA AZUL CON REFLEJANTE**

Fabricado en malla de punto abierto color azul.

Cuenta con recubrimiento plástico (apresto).

Reflejante plástico de micro-prismas, amarillo de 1 3/8" de ancho.

Cierre delantero doble de 2" de gancho y felpa.

Cuenta con bies de polipropileno de 1" de alta resistencia.

Código: **CHA103**



### **CHALECO DE MALLA VERDE CON REFLEJANTE**

Fabricado en malla de punto abierto color verde.

Cuenta con recubrimiento plástico (apresto).

Reflejante plástico de micro-prismas, amarillo de 1 3/8" de ancho.

Cierre delantero doble de 2" de gancho y felpa.

Cuenta con bies de polipropileno de 1" de alta resistencia.

Código: **CHA102.**



### **CHALECO DE MALLA NARANJA CON REFLEJANTE**

Fabricado en malla de punto abierto color naranja.

Cuenta con recubrimiento plástico (apresto).

Reflejante plástico de microprismas, amarillo de 1 3/8" de ancho.

Cierre delantero doble de 2" de gancho y felpa.

Cuenta con bies de polipropileno de 1" de alta resistencia.

Código: **CHA101**

SI USTED NO ENCUENTRA LO QUE BUSCA EN LA SECCIÓN  
"CHALECOS" SOLICITE SU CATALOGO YA QUE SE MAJEA UNA  
ALTA GAMA DE PRODUCTOS.

# CINTAS, ADHESIVOS Y WD40

## CINTAS



### CINTA DE EMPAQUE TRANSPARENTE 3M-365

La cinta 365 Scotch<sup>MR</sup> es una cinta para empaque de uso general para el sellado de cajas.

Este producto tiene un respaldo de polipropileno biorientado y un adhesivo sensitivo a la presión de hule sintético hot melt.

Color: transparente

Medidas disponibles:

Código 48 mm x 50 m: **3M365T50**

Código 48 mm x 150 m: **3M365T150**

Código 48 mm x 914 m: **3M365T914**

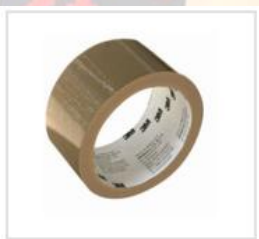

### CINTA DE EMPAQUE CANELA 3M-365

La cinta 365 Scotch<sup>MR</sup> es una cinta para empaque de uso general para el sellado de cajas.

Este producto tiene un respaldo de polipropileno biorientado y un adhesivo sensitivo a la presión de hule sintético hot melt.

Color: Canela

Medidas disponibles:

Código 48 mm x 50 m: **3M365T50.**

Código 48 mm x 150 m: **3M365T150.**





### CINTA DE EMPAQUE TRANSPARENTE 3M-368

La cinta industrial 360 Scotch® es una cinta para uso industrial para el sellado de cajas.

Este producto tiene un respaldo de polipropileno biorientado un adhesivo sensitivo a la presión de hule sintético hot melt. Se adhiere inmediatamente a una amplia variedad de sustratos.

Excelente adhesión a las fibras de cartón. Color: transparente.

Código 48 mm x 50 m: **3M36850.**

Código 48 mm x 914 m: **3M368914.**

Código 48 mm x 150 m: **3M368150.**



### CINTA PARA DUCTOS 3M-3939

Cinta de tela recubierta con polietileno y adhesivo de hule resina. La alta adhesión, confortabilidad, fuerza y corte fácil, hacen de esta cinta una opción ideal para aplicaciones como sellados de ductos, impermeabilización, sujeción, protección y unión.

Código .024 X 54.86 m (1" Ancho): **3M393924**

Código .072 X 54.86 m (3" Ancho): **3M393972**

Código .096 X 54.86 m (4" Ancho): **3M393996**



### CINTA MASKING TAPE 3M-2207

La cinta 3M® Masking Tape es una cinta para enmascarar con respaldo de papel crepado que cuenta con buena resistencia a la tensión y excelente capacidad de elongación. Se conforma a superficies irregulares y se retira fácilmente sin dejar residuos de adhesivo, resistente a la humedad y solventes, soportando hasta 60° C sin dejar residuos.

Código .012 X 50 m (1/2" Ancho): **3M220712**

Código .018 X 50 m (3/4" Ancho): **3M220718**

Código .024 X 50 m (1" Ancho): **3M220724**

Código .036 X 50 m (1 1/2" Ancho): **3M220736**

Código .048 X 50 m (2" Ancho): **3M220748**



### CINTA MASKING TAPE 3M-203 HIGHLAND

Uso general con buen desempeño para enmascarado

No permite la penetración de solvente, no deja residuos de adhesivo en la superficie, fácil de aplicar y remover *cripción Piezas por Caja*

Código .012 X 50 m (1/2" Ancho): **3M20312**

Código .018 X 50 m (3/4" Ancho): **3M20318**

Código .024 X 50 m (1" Ancho): **3M20324**

Código .036 X 50 m (1 1/2" Ancho): **3M20336**

Código .048 X 50 m (2" Ancho): **3M20348**



### CINTA TRANSFER TRANSPARENTE 3M-924

Resistencia media a temperaturas y solventes,

HSE medio y LSE bajo. Usado para unir papeles, películas, láminas y encuadernación.

Brinda alta adhesión instantánea, buena resistencia a la temperatura, espesor uniforme y un respaldo de fácil remoción.

Excelente para empalmes de volantes y materiales de puntos de venta.

Viene con embobinado invertido para uso con dispensador ATG.

Código medida 0.006 (1/4 ") x 33 m: **3M92406.**

Código medida 0.012 (1/2 ") x 33 m: **3M92412.**

Código medida 0.019 (3/4 ") x 33 m: **3M92419.**

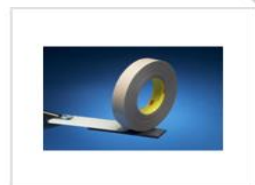

### CINTA DOBLE CAPA 3M-9629PC

Cinta de poliéster (PET) transparente doble cara de 4.0 mils de espesor, con adhesivo acrílico tipo 360 de alto desempeño y liner de papel tipo 4.2 PCK.

Código 1/2 "x 60 yardas: **3M962912.**

Código 3/4 "x 60 yardas: **3M962918.**

Código 1" x 60 yardas: **3M96292.**



### **CINTA ATG ADHESIVA TRANSFER TRANSPARENTE 3M-987**

Cinta Transferible, 2 mil, con adhesivo acrílico 400 y liner de Kraft densificado. 2 mil.

Ideal para papeles, películas, láminas y varias espumas.

Código .006 X 54.8 m (1/4" Ancho): **3M98706.**

Código .012 X 54.8 m (1/2" Ancho): **3M98712.**

Código .019 X 54.8 m (3/4 "Ancho): **3M98719.**



### **» CINTA DOBLE CAPA 3M-9628B**

Cinta poliéster (PET) negro doble cara de 2.0 mils de espesor, con adhesivo acrílico tipo 360 de alto desempeño y liner de papel cristal de 3.2 mils.

Código 1/2 "x 60 yardas: **3M962812.**

Código 3/4 "x 60 yardas: **3M962818.**

Código 1" x 60 yardas: **3M962824.**



### **CINTA DELIMITADORA PROHIBIDO EL PASO**

Fabricada en polietileno virgen, con pigmentos y aditivos.

Cinta amarilla con leyenda en color negro.

Ancho: 3". Largo: 305mts.

Cuenta con protección contra rayos UV. Fácil manejo. Altamente visible. Ligera

Código: **CIN001**



### **CINTA DELIMITADORA PELIGRO**

Fabricada en polietileno virgen, con pigmentos y aditivos.

Cinta roja con leyenda en color negro.

Ancho: 3". Largo: 305mts.

Cuenta con protección contra rayos UV.

Fácil manejo. Altamente visible. Ligera.

Código: **CIN003**





### **CINTA REFLEJANTE PARA VEHÍCULOS**

Fabricado en material de PVC micro prismático.

Medida de tira roja: 11" largo. Medida de tira blanca: 7" largo.

Peso: 1.30 +/- 0.10 kgs. Ancho: 2". Longitud: 45 mts.

Cuenta con protección contra rayos UV.

Cuenta con certificación DOT (Department of transportation).

Código: CIN2180.



### **CINTA DE MARCAJE AMARILLA**

Fabricada en PVC. Color: Amarillo.

Medidas: 2" y 4" de ancho x 33mts. De largo.

Cuenta con protección contra rayos UV. Flexible. Fácil manejo. Alto agarre.

Adhesivo sensible a la presión.

Resiste fuertes cargas sin perder adhesión.

Código de 2": **CIN021**

Código de 4": **CIN027**



### **CINTA DE MARCAJE ROJA**

Fabricada en PVC. Color: rojo.

Medidas: 2" y 4" de ancho x 33mts. De largo.

Cuenta con protección contra rayos UV. Flexible. Fácil manejo. Alto agarre.

Adhesivo sensible a la presión.

Resiste fuertes cargas sin perder adhesión.

Código de 2": **CIN022**

Código de 4": **CIN028**



### **CINTA DE MARCAJE VERDE**

Fabricada en PVC. Color: verde.

Medidas: 2" y 4" de ancho x 33mts. De largo.

Cuenta con protección contra rayos UV. Flexible. Fácil manejo. Alto agarre.

Adhesivo sensible a la presión.

Resiste fuertes cargas sin perder adhesión.

Código de 2": **CIN023.**

Código de 4": **CIN029.**



### **CINTA DE MARCAJE BLANCA**

Fabricada en PVC. Color: blanco.

Medidas: 2" y 4" de ancho x 33mts. De largo.

Cuenta con protección contra rayos UV. Flexible. Fácil manejo. Alto agarre.

Adhesivo sensible a la presión.

Resiste fuertes cargas sin perder adhesión.

Código de 2": **CIN024**

Código de 4": **CIN030.**



### **CINTA DE MARCAJE AMARILLA/NEGRA**

Fabricada en PVC. Color: amarillo/negro.

Medidas: 2" y 4" de ancho x 33mts. De largo.

Cuenta con protección contra rayos UV. Flexible. Fácil manejo. Alto agarre.

Adhesivo sensible a la presión.

Resiste fuertes cargas sin perder adhesión.

Código de 2": **CIN025.**

Código de 4": **CIN031.**



### **TIRA ANTIDARRAPANTE USO GENERAL SAFETY WALK DE 3M**

Tira fabricada a base de un respaldo de material plástico de gran resistencia, recubierto de mineral abrasivo de alta calidad, sensitivo a la presión. El respaldo está impregnado de adhesivo que permite pegar la tira sobre superficies lisas y limpias.

Reduce el riesgo de caídas y resbalones por caminar o transitar sobre escaleras, pisos o áreas que puedan ser resbalosos. Se puede cortar a la medida necesaria

Se recomienda su uso en zonas o superficies lisas y no porosas, en donde se busque hacerlas más seguras al tráfico o tránsito normal de personas.

Todos los rollos vienen con una longitud total de 18 metros.

Colores disponibles: Negro, amarillo y transparente.

Código medida de 19 mm ( $\frac{3}{4}$ "): **3M543502.**

Código medida de 25 mm (1"): **3M543510.**

Código medida de 51 mm (2"): **3M543528**

Código medida de 102 mm (4"): **3M544351.**



### **TIRA ANTIDERRAPANTE FOTOLUMINISCENTE SAFETY WALK DE 3M**

Tira antiderrapante adhesiva compuesta de partículas de mineral abrasivo unidas por un fuerte polímero duradero a una película plástica de color negro con una franja fotoluminiscente blanca al centro. Esto permite a la tira absorber luz para emitirla luego en la oscuridad hasta por 6 horas (dependiendo del tiempo y calidad de luz a la que haya sido expuesta).

Aplicaciones: Salidas de emergencia, rutas de escape, túneles, salidas y escaleras de centros nocturnos, áreas de trabajo y cualquier otra zona que se pueda ver afectada por la ausencia momentánea de luz.

Dimensiones: 51 mm (2") x 18 mts.

Código: **3M2170993**





### TIRA ANTIDERRAPANTE CONFORMABLE SAFETY WALK DE 3M

Tira fabricada a base de un respaldo de aluminio, recubierto de mineral abrasivo de alta calidad. El producto por estar hecho de un material maleable, como lo es el aluminio, y contar con adhesivo, permiten una aplicación única sobre superficies no-lisas y/o irregulares.

El mineral abrasivo ofrece una gran capacidad de “agarre” para evitar caídas y resbalones aún en presencia de agua y aceite.

Se recomienda su uso en superficies irregulares, no-lisas como por ejemplo: escaleras, peldaños, rampas, estribos etc.

Todos los rollos vienen con una longitud total de 18 metros.

Colores disponibles: Negro y amarillo.

Código medida de 51 mm (2 “): **3M548642.**

Código medida de 102 mm (4 “): **3M548659.**

Código medida de 305 mm (12”): **3M548675.**



### TIRA ANTIDERRAPANTE RESILENTE SAFETY WALK DE 3M

Material antiderrapante construido de un polímero plástico texturizado sin mineral abrasivo con adhesivo base hule; puede utilizarse en áreas de bajo y mediano tráfico de personas, inclusive con pie descalzo. Ideal para áreas con presencia de agua.

Contiene fungicida para evitar el desarrollo de bacteria que causa el mal olor.

Recomendaciones: áreas de alberca, vestidores, estribos en lanchas, moto esquí, pasillos de cuartos, gimnasios.

Disponible color negro y gris. Todos los rollos vienen con una longitud total de 18 mts.

Código medida de 25 mm (1 “): **3M548790**

Código medida de 51 mm (2 “): **3M548808**

Código medida de 102 mm (4 “): **3M548824**

Código medida de 457 mm (18”): **3M548857**

## ADHESIVOS



### ADHESIVO EN SPRAY 3M SUPER 77

Es un adhesivo base elastómero sintético para pegar muchos materiales ligeros como hojas, plásticos, papeles, espumas, metales y cartulinas. No se recomienda para viniles flexibles.

Pega rápido; ideal para sprays de baja presión con mínima neblina y telarañas.

Ofrece alta cobertura y un largo tiempo de apertura. Secado rápido.

La pulverización es del tipo denominado "partícula".

Uso general muy adecuado para unir materiales ligeros tales como láminas metálicas, tejidos, fieltros, telas, cartón, cuero, plásticos, maquetas, espumas, etc. a plásticos, metales pintados o sin pintar, madera, aglomerado, etc.

Código: **3M77.**



### ADHESIVO 20 DE 3M™ EN SPRAY PARA MADERA

De alta resistencia, Pegado rápido, adhesivo grado industrial. Excelente desempeño en aplicaciones de carpintería, laminados, metales, plásticos, hule y mucho más.

Ancho de rociado variable

Adherencia fuerte para una variedad de sustratos

Trabajos en madera, muebles, construcción, transporte etc.

Cualquier operación en donde se requiera, adherencia, fijación, seguridad, pegar, clavar con tachuelas, y colgar.

Código: **3M20.**



### ADHESIVO 24 EN ESPUMA DE 3M

Pegado rápido, adhesivo grado industrial en espuma

Excelente desempeño sobre el metal, tela, madera y muchos otros sustratos

Ideal para aplicaciones de tapicería.

Ancho de rociado variable.

Trabajos con mobiliario, tapicería, marina, automotriz, producción de sillas, etc.

Cualquier operación en donde se requiera, adherencia, fijación, seguridad, pegar, clavar con tachuelas, y colgar.

Código: **3M24.**





### Adhesivo 27 multi-usos en Spray de 3M »

Adhesivo económico versátil de grado industrial, spray. Ideal para pegar papel, cartón, telas, espumas suaves y muchos otros materiales ligeros.

Aplicaciones ligeras.

Ancho de rociado variable. Recomendado en toda la industria en general.

Código: **CHA101.**



### WD-40

WD-40 protege el metal de la corrosión, penetra y desbloquea las partes atascadas, desplaza la humedad y lubrica prácticamente cualquier cosa. WD-40 también ayuda a limpiar la grasa, la suciedad y las marcas y rozaduras de la mayoría de superficies.

#### 5 Funciones y Miles de Usos

**Desplaza el agua / dieléctrico:** Gracias a que WD-40 desplaza la humedad, seca rápidamente los sistemas eléctricos y elimina la humedad que se haya podido introducir en los circuitos eléctricos. (Recuerde apagar el elemento eléctrico antes de rociar el producto).

**Penetra y desbloquea:** WD-40 afloja y libera piezas metálicas oxidadas, bloqueadas o sucias.

**Lubrica:** Los ingredientes lubricantes de WD-40 se esparcen sobre todas las partes aplicadas. Ésta acción duradera se extiende a todas las partes móviles.

**Protege:** WD-40 protege las superficies de metal con sus ingredientes resistentes a la corrosión. Forma una barrera altamente protectora.

**Limpia:** WD-40 pasa a través del polvo, la suciedad, los grumos de grasa y el aceite para limpiar la superficie tratada dejándola reluciente. Además disuelve el adhesivo, elimina etiquetas, etc.

Código presentación en aerosol de 3 oz: **WD403.**

### PELICULA ESTIRABLE



El plástico para paletizar (también llamado Stretch Film o plástico para envolver industrial) es una película estirable de alta transparencia fabricada a base de polietileno de baja densidad cuya resistencia mecánica y bajo espesor lo hacen especial para envolver o paletizar mercadería a un bajo costo.

Código uso manual de 18" de ancho x 1,2003" de largo: **PEL003.**

Código uso con máquina de 20" de ancho x 6,000" de largo: **PEL010.**

SI USTED NO ENCUENTRA LO QUE BUSCA EN LA SECCIÓN "CINTAS, ADHESIVOS Y WD40" SOLICITE SU CATALOGO YA QUE SE MAJEA UNA ALTA GAMA DE PRODUCTOS.